

UPU SV. KAJO-MARUSINAC 1
GRAD SOLIN

2.5. KANALIZACIJSKA MREŽA

Županija SPLITSKO - DALMATINSKA
Općina / grad GRAD SOLIN

Naziv prostornog plana: UPU SV. KAJO-MARUSINAC 1

Naziv kartografskog prikaza: KANALIZACIJSKA MREŽA

Broj kartografskog prikaza: 2.5.
Mjerilo kartografskog prikaza: 1:1000

Program mjera za unapređenje stanja u prostoru "Službeni vjesnik Grada Solina" broj 6/06
Odluka predstavničkog tijela o donošenju plana "Službeni vjesnik Grada Solina" broj 6/06

Javna rasprava (datum objave) "Slobodna Dalmacija", 28.07.2008.
web Grada Solina, 25.07.2008.
Javni uvid održan od: 11.08.2008.
do: 10.09.2008.

Pečat tijela odgovornog za provođenje javne rasprave:
GRAD SOLIN, UPRAVNI ODJEL ZA URBANIZAM
Neven Matijević, dig

Suglasnost na plan prema članku 97. Zakona o prostornom uređenju i gradnji ("Narodne novine", br. 76/07)
broj suglasnosti klasa: datum:

Pravna osoba/bi/tijelo koje je izradilo plan: "ARCHING" d.o.o. Split

Pečat pravne osobe/tijela koje je izradilo plan: "ARCHING" d.o.o. Split
Odgovorna osoba: Srdan Šegvić, dia

Odgovorni voditelj plana: Srdan Šegvić, dia

Stručni tim u izradi plana:
PLANER: SRĐAN ŠEGVIĆ, dia
HELENA ČERINA, dia
SURADNICI: ARCHING d.o.o. Split
VOLTING d.o.o. Split
MLADEN ŽANIĆ, dia
IVO MAKJANIĆ, dia
PLATEA d.o.o. Split
RADE GUSIĆ, dia

Pečat predstavničkog tijela: Predsjednik predstavničkog tijela:
GRAD SOLIN, GRADSKO VIJEĆE
Dr. Kajo Bućan

Istovjetnost ovog prostornog plana s izvornikom ovjerava: Pečat nadležnog tijela:
(ime, prezime i potpis)

mj. 1:1000

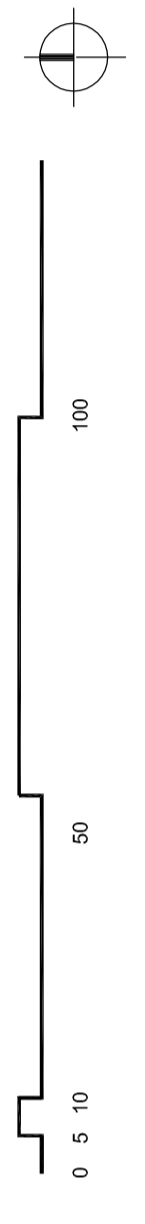

TUMAČ ZNAKOVILJA:

..... GRANICA OBUHVATA DPU-a

4589 3 OZNAKE KAT.ČESTICE

GRANICA POSTOJEĆE ČESTICE

KANALIZACIJSKA MREŽA

—●— FEKALNA KANALIZACIJA - PLANIRANA

—●— FEKALNA KANALIZACIJA - POSTOJEĆA

—●— OBORINSKA KANALIZACIJA - PLANIRANA

—●— OBORINSKA KANALIZACIJA - POSTOJEĆA

SEPARATOR ULJA

s.u.

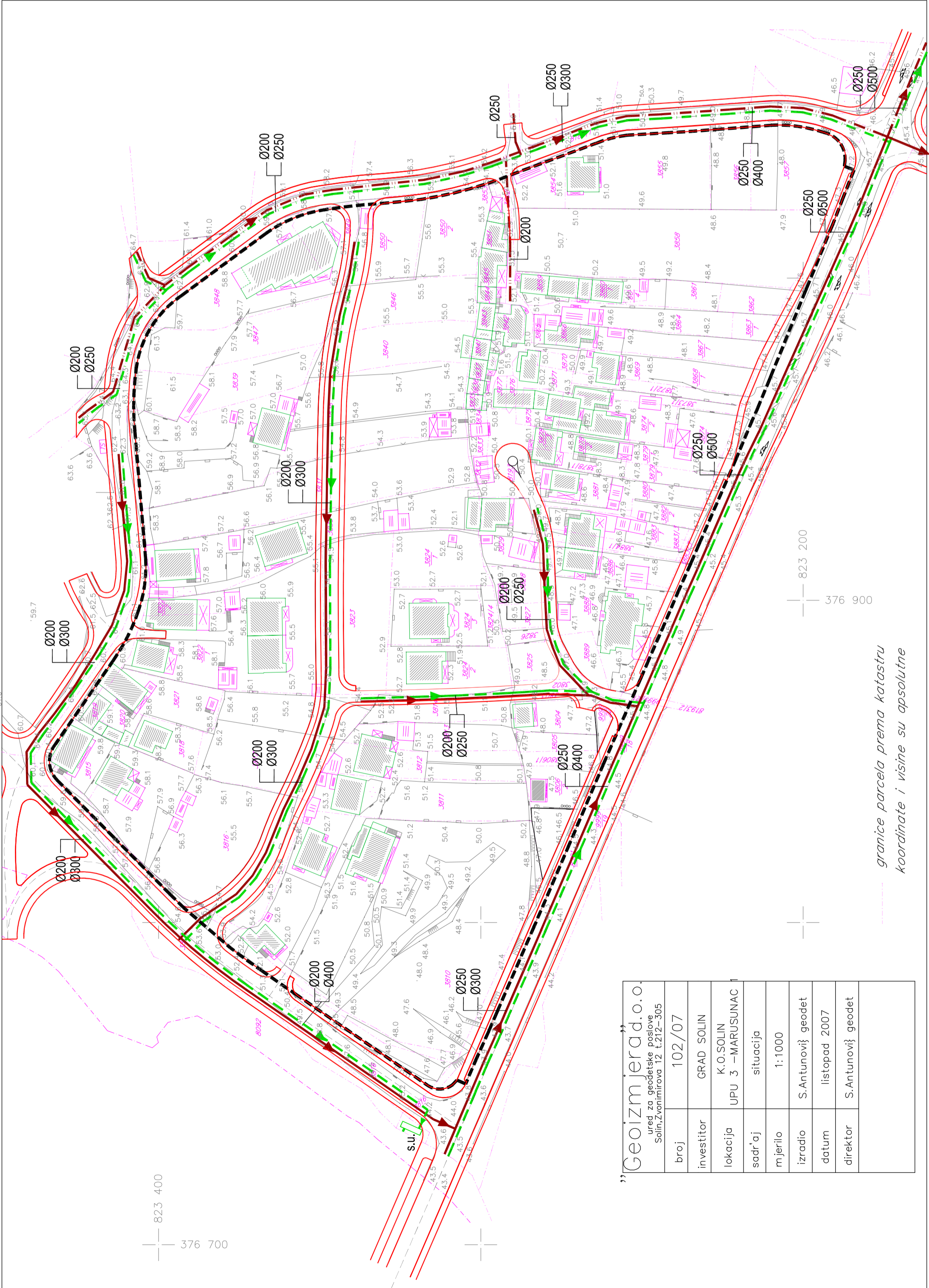

"Geoizmjerađ o.o. ured za geodetske poslove Solim,Zemljišna 12, T.212-305	
broj	102/07
investitor	GRAD SOLIN
lokacija	K.O.SOLIN UPU 3 - MARUSINAC
sadržaj	situacija
mjerilo	1:1000
izradio	S.Antunović geodet
datum	listopad 2007
direktor	S.Antunović geodet

..... granice parcela prema katastru
koordinata i visine su apsolutne