

PROSTORNI PLAN UREĐENJA GRADA SOLINA IZMJENE I DOPUNE

korištenje i namjena površina mj. 1 : 25 000

-  izgrađeni i neizgrađeni dio građevinskog područja - naselja
-  javna i društvena namjena
-  gospodarska namjena - proizvodna pretežito industrijska I1, pretežito zanatska I2
-  gospodarska namjena - mješovita proizvodno - poslovna IK
-  gospodarska namjena - površine za iskorištavanje min.sir. ostalo E3
-  gospodarska namjena - površine uzgajališta (akvakultura)
-  gospodarska namjena - poslovna namjena pretežito trgovačka K2, komunalno sevisna K3
-  gospodarska namjena - ugostiteljsko turistička namjena hotel T1
-  športsko rekreacijska namjena rekreacija R, športski centri R6
-  poljoprivredno tlo - ostala obradiva tla P3
-  šume - gospodarske Š1
-  šume - zaštitne Š2
-  ostalo poljoprivredno tlo, šume i šumsko zemljište PŠ
-  vodene površine V rijeka Jadro, more
-  posebna namjena N
-  površine infrastrukturnih sustava IS pomorski promet
-  luka posebne namjene, luka nautičkog turizma LN
-  javne zelene površine parkovske i zaštitne
-  arheološke zone - A
-  groblje G
-  granica ZOP - a 1000 m od obalne crte
-  granice obalnog pojasa 70, 100 m od obalne crte
- granice naselja
- granica GUP - a
- granica PPU - a

-  državna cesta - autocesta
-  ostale državne ceste
-  županijska cesta
-  lokalna cesta
-  raskrižje cesta u dvije razine
-  cestovne građevine - tunel
-  željeznička pruga - magistralna glavna (planirana)
-  željeznička pruga - magistralna glavna (postojeća)
-  morska luka za javni promet - županijski značaj trgovačko - industrijska luka LI
-  morska luka posebne namjene - državni značaj ribarstvo LR
-  morska luka posebne namjene - lokalni značaj privezište LO

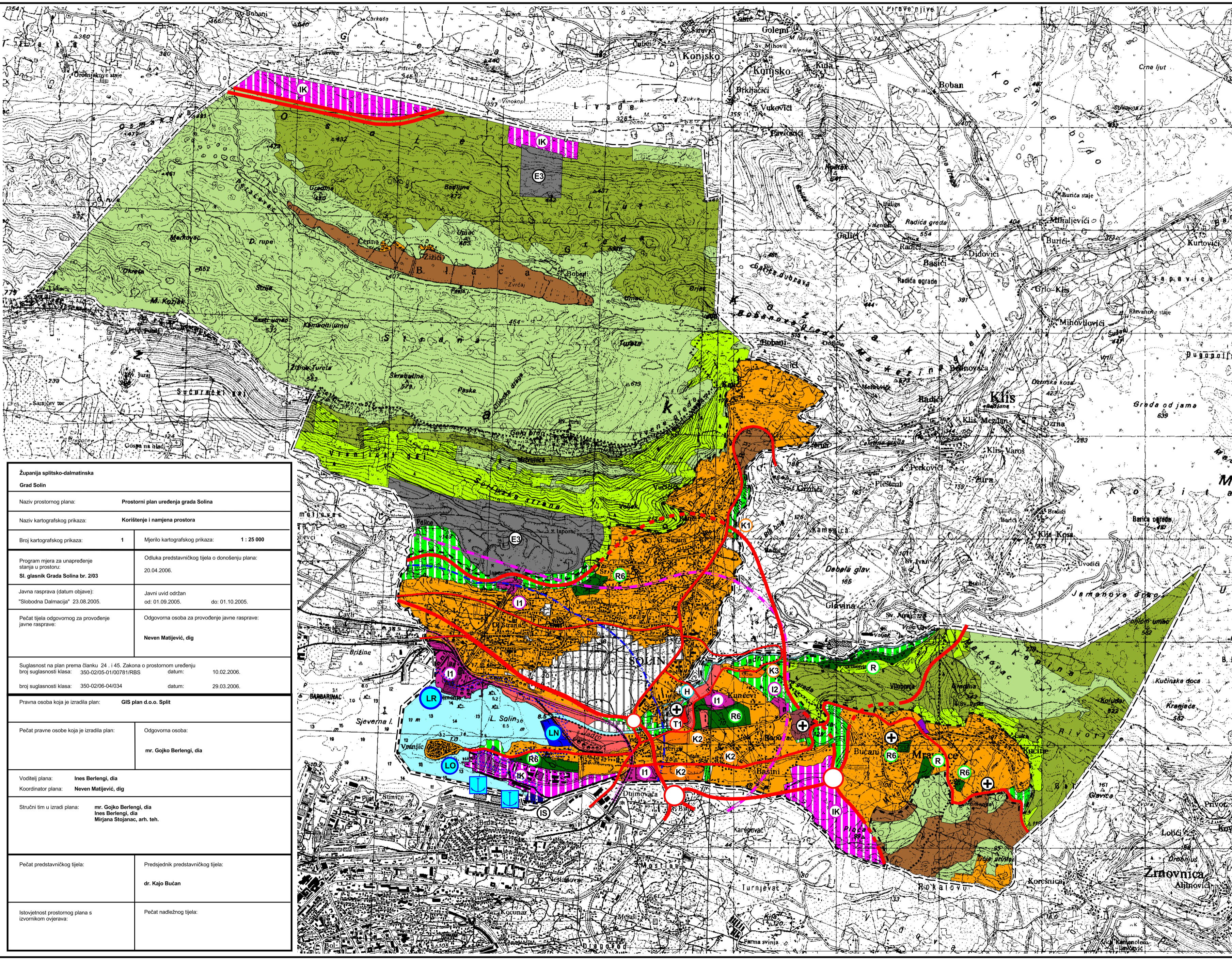
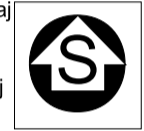

Županija splitsko-dalmatinska Grad Solin	
Naziv prostornog plana:	Prostorni plan uređenja grada Solina
Naziv kartografskog prikaza:	Korištenje i namjena prostora
Broj kartografskog prikaza:	1
Mjerilo kartografskog prikaza:	1 : 25 000
Program mjera za unapređenje stanja u prostoru:	Odluka predstavničkog tijela o donošenju plana: Sl. glasnik Grada Solina br. 2/03
Javna rasprava (datum objave): od: 01.09.2005. do: 01.10.2005.	Javni uvid održan od: 01.09.2005. do: 01.10.2005.
Pečat tijela odgovornog za provođenje javne rasprave:	Odgovorna osoba za provođenje javne rasprave: Neven Matijević, dig
Suglasnost na plan prema članku 24. i 45. Zakona o prostornom uređenju broj suglasnosti klasa: 350-02/05-01/00781/RBS datum: 10.02.2006.	broj suglasnosti klasa: 350-02/06-04/034 datum: 29.03.2006.
Pravna osoba koja je izradila plan:	GIS plan d.o.o. Split
Pečat pravne osobe koja je izradila plan:	Odgovorna osoba: mr. Gojko Berlangi, dia
Voditelj plana:	Ines Berlangi, dia
Koordinator plana:	Neven Matijević, dig
Stručni tim u izradi plana:	mr. Gojko Berlangi, dia Ines Berlangi, dia Mirjana Stojanac, arh. teh.
Pečat predstavničkog tijela:	Predsjednik predstavničkog tijela: dr. Kajo Bučan
Istovjetnost prostornog plana s izvornikom ovjerava:	Pečat nadležnog tijela:

Županija splitsko-dalmatinska Grad Solin	
Naziv prostornog plana: Prostorni plan uređenja grada Solina - izmjene i dopune	
Naziv kartografskog prikaza: Korištenje i namjena površina	
Broj kartografskog prikaza: 1	Mjerilo kartografskog prikaza: 1 : 25 000
Odluka o izradi izmjena i dopuna PPU Grada Solina : Sl. glasnik Grada Solina br. 2/08	Odluka predstavničkog tijela o donošenju plana: Sl. glasnik Grada Solina br. 6/10
Javna rasprava (datum objave): "Slobodna Dalmacija" 25.11.2009. Ponovljena javna rasprava (datum objave): "Slobodna Dalmacija" 17.05.2010.	Javni uvid održan od: 07.12.2009. do: 22.12.2009. Ponovljeni javni uvid održan od: 26.05.2010. do: 04.06.2010.
Pečat tijela odgovornog za provođenje javne rasprave:	Odgovorna osoba za provođenje javne rasprave: Sanja Samaržija, dig
Suglasnost na plan prema članku 97. Zakona o prostornom uređenju i gradnji: broj suglasnosti klasa: 350-02/10-11/11 ur.broj.: 531-06-10-4 AMT datum: 6. srpnja, 2010.	
Pravna osoba koja je izradila plan: GIS plan d.o.o. Split	
Pečat pravne osobe koja je izradila plan:	Odgovorna osoba: Ines Berlangi, dia
Voditelj izrade plana:	Ines Berlangi, dia
Stručni tim u izradi plana:	Ines Berlangi, dia Janja Novaković, dia Dijana Vrdojak, dig Bogdan Matijaš, dig Goran Miloš, die
Pečat predstavničkog tijela:	Predsjednik predstavničkog tijela: Doc. dr. sc. Kajo Bučan
Istovjetnost prostornog plana s izvornikom ovjerava:	Pečat nadležnog tijela: