

DETALJNI PLAN UREĐENJA ISPOD GAŠPINI 2 - Izmjene i dopune PLAN ODVODNJE 1:1000

- GRANICA OBUHVATA
- - - - - OBORINSKA KANALIZACIJA - PLANIRANA
- FEKALNA KANALIZACIJA - POSTOJEĆA
- - - - - FEKALNA KANALIZACIJA - PLANIRANA

ŽUPANIJA SPLITSKO DALMATINSKA		GRAD SOLIN	
NAZIV PROSTORNOG PLANA: DPU ISPOD GAŠPINI 2 , Izmjene i dopune			
NAZIV KARTOGRAFSKOG PRIKAZA: PLAN ODVODNJE			
BROJ KARTOGRAFSKOG PRIKAZA: 2c		MJERILO KARTOGRAFSKOG PRIKAZA: 1:1000	
ODLUKA O IZRADI IZMJENA I DOPUNA DPU-a: Sl. Vjesnik Grada Solina br. 02/12		ODLUKA PREDSTAVNIČKOG TIJELA O DONOŠENJU PLANA: Sl. Vjesnik Grada Solina br. 08/12	
JAVNA RASPRAVA (datum objave): Slobodna Dalmacija, 27. 04. 2012.		JAVNI UVID ODRŽAN: od 07. 05. 2012. do 15. 05. 2012.	
PEČAT TIJELA ODGOVORNOG ZA PROVDENJE JAVNE RASPRAVE:		ODGOVORNA OSOBA ZA PROVOĐENJE JAVNE RASPRAVE: Sanja Samardžija, dig	
PRAVNA OSOBA KOJA JE IZRADILA PLAN: GISplan d.o.o. Split			
PEČAT PRAVNE OSOBE KOJA JE IZRADILA PLAN:		ODGOVORNA OSOBA: Ines Berlengi, dia	
VODITELJ IZRADE PLANA: Ines Berlengi, dia			
STRUČNI TIM: I. Berlengi dia, J. Novaković dia, D. Vrdoljak dig, B. Matijaš dig, G. Miloš dia, I. Makjanić dig			
PEČAT PREDSTAVNIČKOG TIJELA:		PREDSJEDNIK PREDSTAVNIČKOG TIJELA: Doc. dr. sc. Kajo Bučan	
ISTOVJETNOST OVOG PROSTORNOG PLANA S IZVORNOM OVJERAVANJE:		PEČAT NADLEŽNOG TIJELA:	

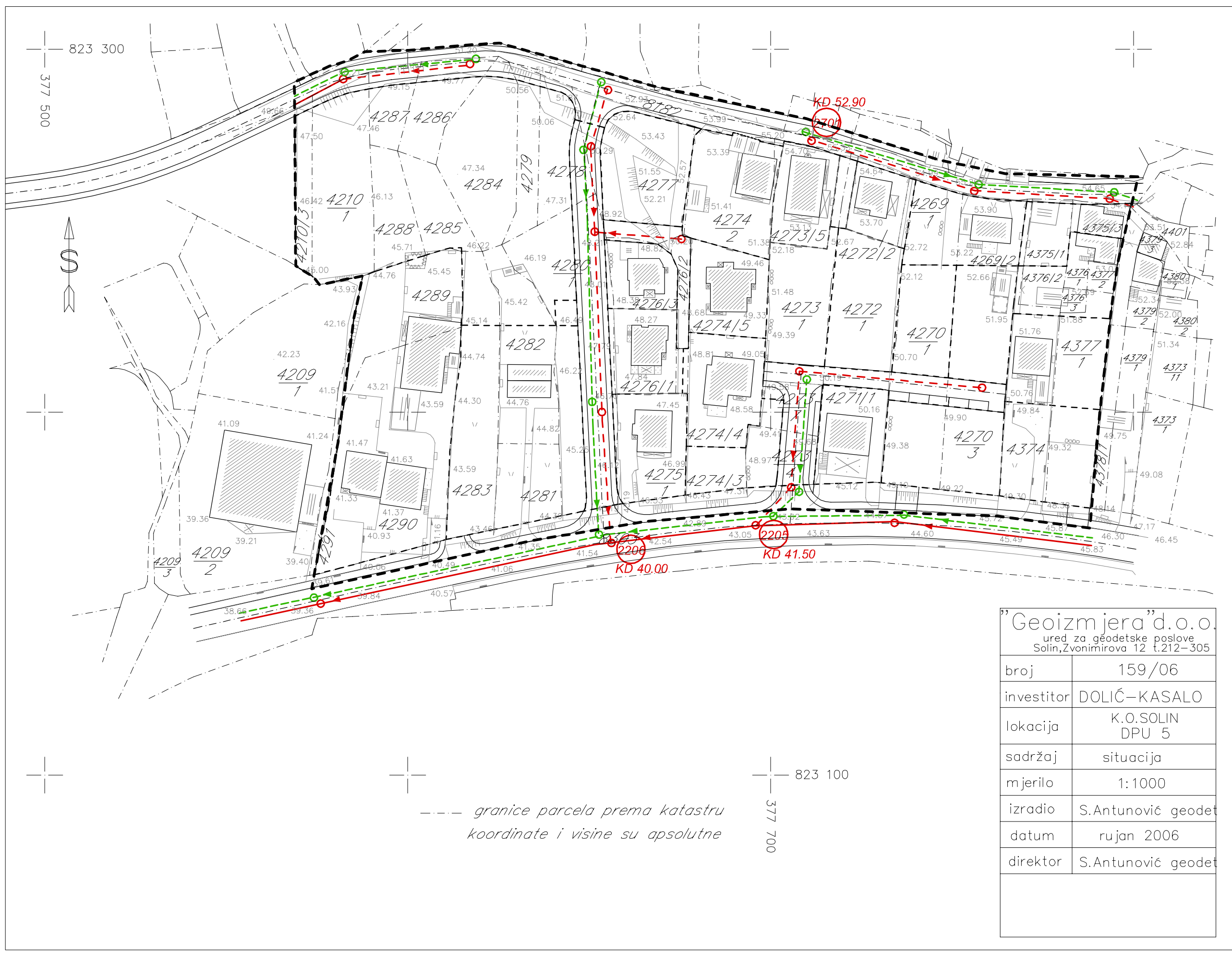

"Geoizmjera" d.o.o. ured za geodetske poslove Solun, Zvonimirova 12 t.212-305	
broj	159/06
investitor	DOLIĆ-KASALO
lokacija	K.O.SOLIN DPU 5
sadržaj	situacija
mjerilo	1:1000
izradio	S.Antunović geodet
datum	rujan 2006
direktor	S.Antunović geodet