

DETALJNI PLAN UREĐENJA ISPOD GAŠPINI 2 - Izmjene i dopune PLAN ELEKTROOPSKRBE 1:1000

----- GRANICA OBUHVATA

TUMAČ ZNAKOVA:

POSTOJEĆE	PLANIRANO
TS 10-20/0,4 kV	■
KB 10(20) kV	---
KB 1 kV	- - -
ZV 0,4 kV	—
KRO	◄
RASVJETNI STUP	○

ŽUPANIJA SPLITSKO DALMATINSKA	GRAD SOLIN
NAZIV PROSTORNOG PLANA:	DPU ISPOD GAŠPINI 2 , Izmjene i dopune
NAZIV KARTOGRAFSKOG PRIKAZA:	PLAN ELEKTROOPSKRBE
BROJ KARTOGRAFSKOG PRIKAZA: 2d	MJERILO KARTOGRAFSKOG PRIKAZA: 1:1000
ODLUKA O IZRADI IZMJENA I DOPUNA DPU-a: Sl. Vjesnik Grada Solina br. 02/12	ODLUKA PREDSTAVNIČKOG TIJELA O DONOŠENJU PLANA: Sl. Vjesnik Grada Solina br. 08/12
JAVNA RASPRAVA (datum objave): Slobodna Dalmacija, 27. 04. 2012.	JAVNI UVID ODRŽAN: od 07. 05. 2012. do 15. 05. 2012.
PEČAT TIJELA ODGOVORNOG ZA PROVDENJE JAVNE RASPRAVE:	ODGOVORNA OSOBA ZA PROVOĐENJE JAVNE RASPRAVE: Sanja Samardžija, dig
PRAVNA OSOBA KOJA JE IZRADILA PLAN:	GISplan d.o.o. Split
PEČAT PRAVNE OSOBE KOJA JE IZRADILA PLAN:	ODGOVORNA OSOBA: Ines Berlengi, dia
VODITELJ IZRADE PLANA:	Ines Berlengi, dia
STRUČNI TIM:	I. Berlengi dia, J. Novaković dia, D. Vrdoljak dig, B. Matijaš dig, G. Miloš dia, I. Makjanić dig
PEČAT PREDSTAVNIČKOG TIJELA:	PREDSJEDNIK PREDSTAVNIČKOG TIJELA: Doc. dr. sc. Kajo Bučan
ISTOVJETNOST OVOG PROSTORNOG PLANA S IZVORNOM OVJERAVA:	PEČAT NADLEŽNOG TIJELA:

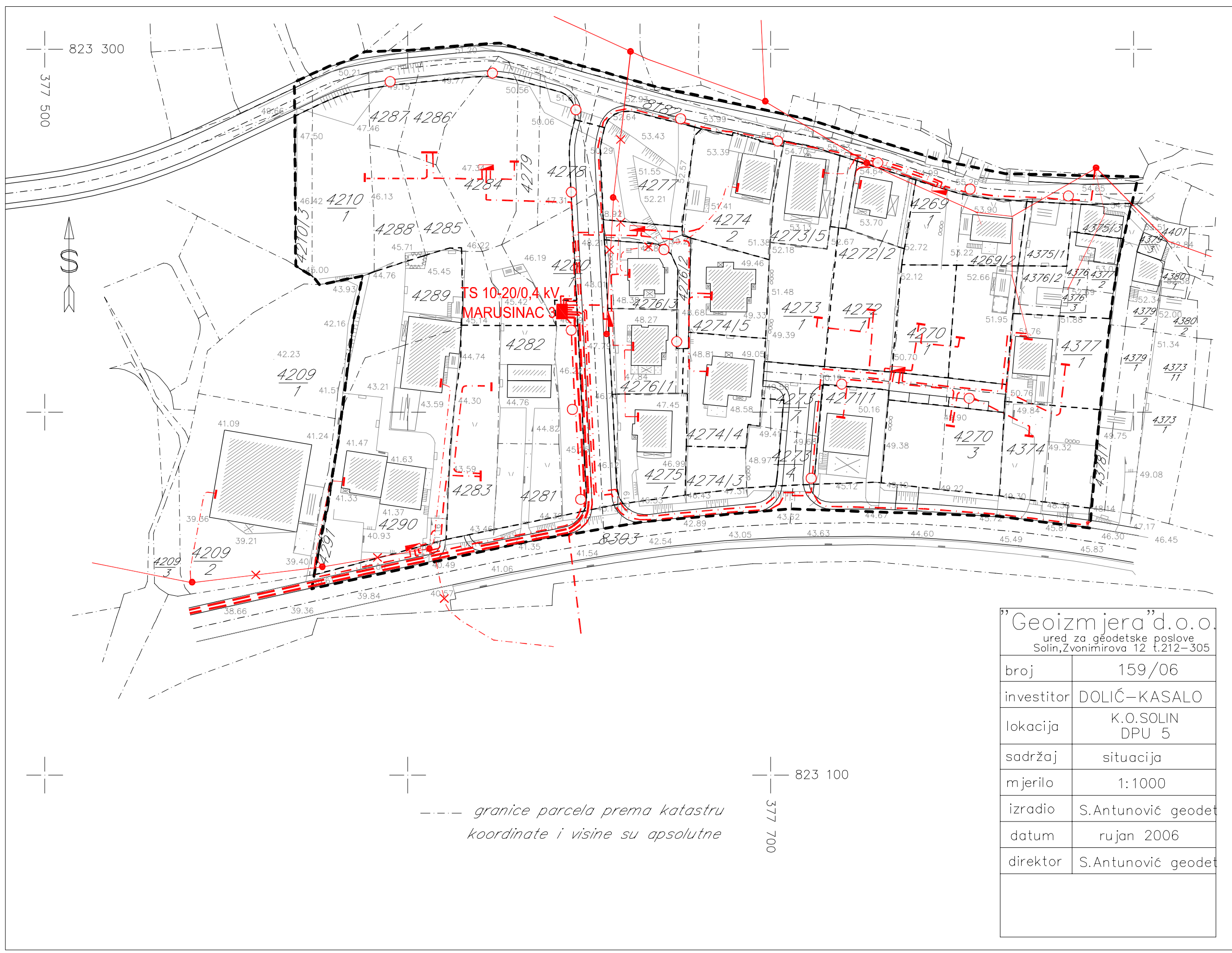

"Geoizmjera" d.o.o. ured za geodetske poslove Solun, Zvonimirova 12 t.212-305	
broj	159/06
investitor	DOLIĆ-KASALO
lokacija	K.O.SOLIN DPU 5
sadržaj	situacija
mjerilo	1:1000
izradio	S.Antunović geodet
datum	rujan 2006
direktor	S.Antunović geodet