

DPU KOD GROBLJA - MRAVINCE

- Izmjene i dopune

1:1000

UVJETI GRADNJE, KORIŠTENJA I UREĐENJA POVRŠINA

- GRANICA OBUHVATA
- GRANICE GRAĐEVNIH ČESTICA
- ⑦ OZNAKA GRAĐEVNE ČESTICE
- ▨ POVRŠINA UNUTAR KOJE SE MOŽE SMJESTITI GRAĐEVINA
- GRANICA GRADIVOG DIJELA ČESTICE
- △ KOLNI PRISTUP
- Po+P+2 MAX. VISINA GRAĐEVINE

Info Karta d.o.o.		
D. RATA 27C 21000 SPLIT tel 021/345-285 fax. 021/345-852		
P.R.	235-48-2/09	
INVESTITOR	GRAD SOLIN	
NAZIV ZADATKA	SNIMAK POSTOJEĆEG STANJA DPU MRAVINCI	
SADRŽAJ	GEODETSKA SITUACIJA	M 1: 1000
IZVRŠIOCI	S. BAŠIĆ, K. RIBIČIĆ	
PROJEKT PRIMIO:	SILVIO BAŠIĆ dipl. ing. geod.	
ODGOVORNI RUK.	PROSINAC 2009	LIST: 1

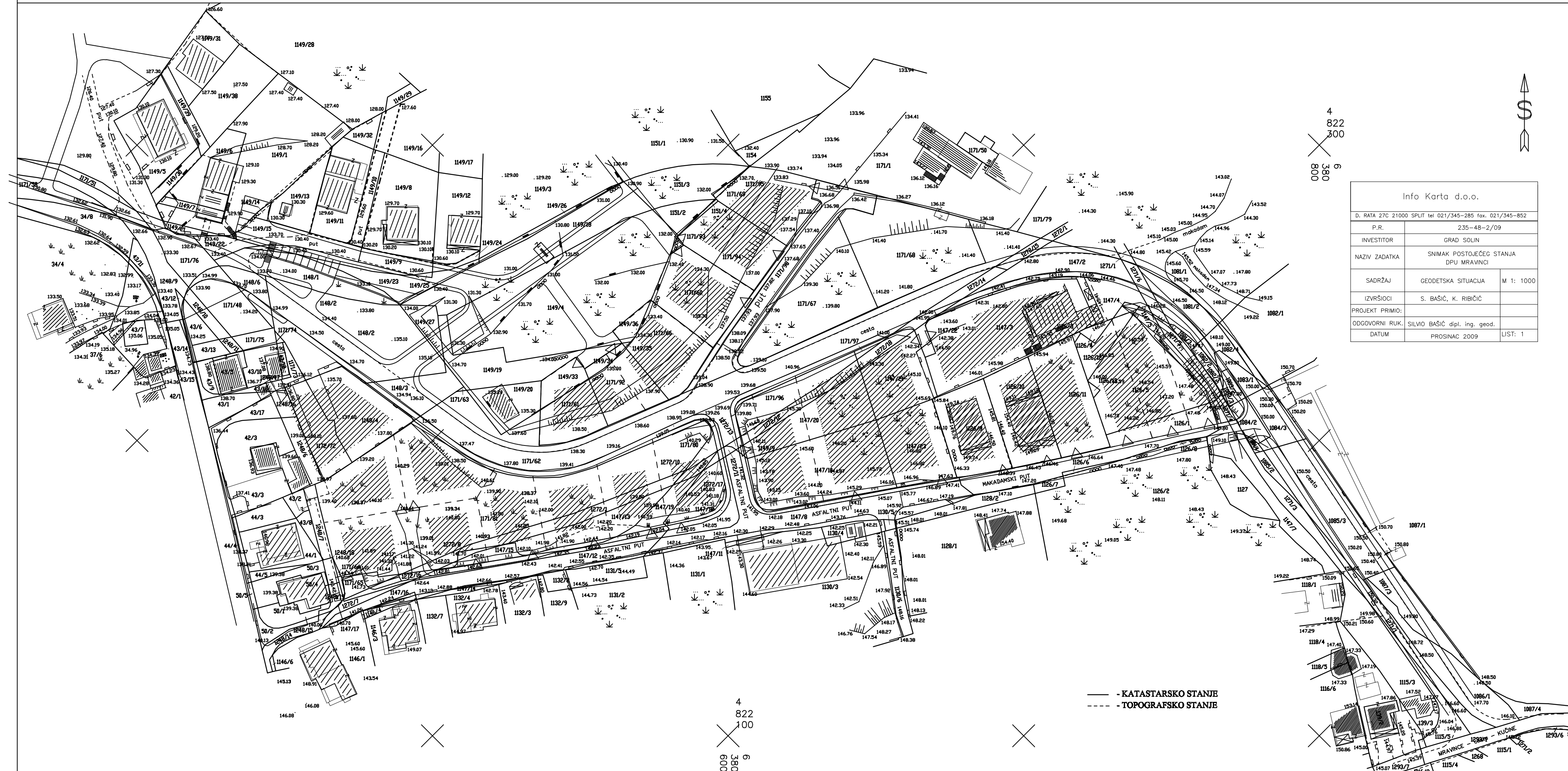

ŽUPANIJA SPLITSKO DALMATINSKA GRAD SOLIN	
NAZIV PROSTORNOG PLANA: DPU KOD GROBLJA - MRAVINCE, Izmjene i dopune	
NAZIV KARTOGRAFSKOG PRIKAZA: UVJETI GRADNJE, KORIŠTENJA I UREĐENJA POVRŠINA	
BROJ KARTOGRAFSKOG PRIKAZA: 5	MJERILO KARTOGRAFSKOG PRIKAZA: 1:1000
ODLUKA O IZRADI ID DPU-a: "Službeni Vjesnik Grada Solina" br.10/09	ODLUKA PREDSTAVNIČKOG TIJELA O DONOŠENJU PLANA: "Službeni Vjesnik Grada Solina" br.6/10
JAVNA RASPRAVA (datum objave): Slobodna Dalmacija, 22.02.2010.	JAVNI UVID ODRŽAN: od 04.03.2010. do 19.03.2010.
PEČAT TIJELA ODGOVORNOG ZA PROVEDENJE JAVNE RASPRAVE:	ODGOVORNA OSOBA ZA PROVOĐENJE JAVNE RASPRAVE: Sanja Samardžija, dig
PRAVNA OSOBA KOJA JE IZRADILA PLAN: GISplan d.o.o - SPLIT	
PEČAT PRAVNE OSOBE KOJA JE IZRADILA PLAN:	ODGOVORNA OSOBA: Ines Berengli, dia
KOORDINATOR PLANA: Ines Berengli, dia	
STRUČNI TIM: Ines Berengli, dia, Janja Novaković, dia, Bogdan Matijaš, dig, Goran Miloš, dia.	
PEČAT PREDSTAVNIČKOG TIJELA:	PREDSEDNIK PREDSTAVNIČKOG TIJELA: doc.dr. sc. Kajo Bučan
ISTOVJETNOST OVOG PROSTORNOG PLANA S IZVORNIM OKVJERAVA:	PEČAT NADLEŽNOG TIJELA: