

# DPU KOD GROBLJA - MRAVINCE

- Izmjene i dopune

1:1000

## ELEKTROOPSKRBA I JAVNA RASVJETA

- KB 10(20) kV - POSTOJEĆI
- KB 10(20) kV - PLANIRANI
- ▭ KRO JAVNE RASVJETE
- ▭ KR ORMARI
- - - KB 1kV (50mm<sup>2</sup>) JAVNE RASVJETE
- - - SKS ZRAČNI VOD
- ⋯ KB 1kV (25mm<sup>2</sup>) JAVNE RASVJETE
- X - SKS ZRAČNI VOD - UKIDA SE
- KANDELABER (6m)
- - - KB 1 kV (150 mm<sup>2</sup>)
- - - KB 1 kV (50mm<sup>2</sup>)
- STUP - POSTOJEĆI
- STUP - NOVI

- TS TS 10(20)/0,4 kV - POSTOJEĆA
- TS TS 10(20)/0,4 kV - PLANIRANA

Info Karta d.o.o.	
D. RATA 27C 21000 SPLIT tel: 021/345-285 fax: 021/345-852	
P.R.	235-48-2/09
INVESTITOR	GRAD SOLIN
NAZIV ZADATKA	SNIMAK POSTOJEĆEG STANJA DPU MRAVINCI
SADRŽAJ	GEODETSKA SITUACIJA M 1: 1000
IZVRŠIOCI	S. BAŠIĆ, K. RIBIČIĆ
PROJEKT PRIMIO:	
ODGOVORNI RUK.	SILVIO BAŠIĆ dipl. ing. geod.
DATUM	PROSINAC 2009 LIST: 1

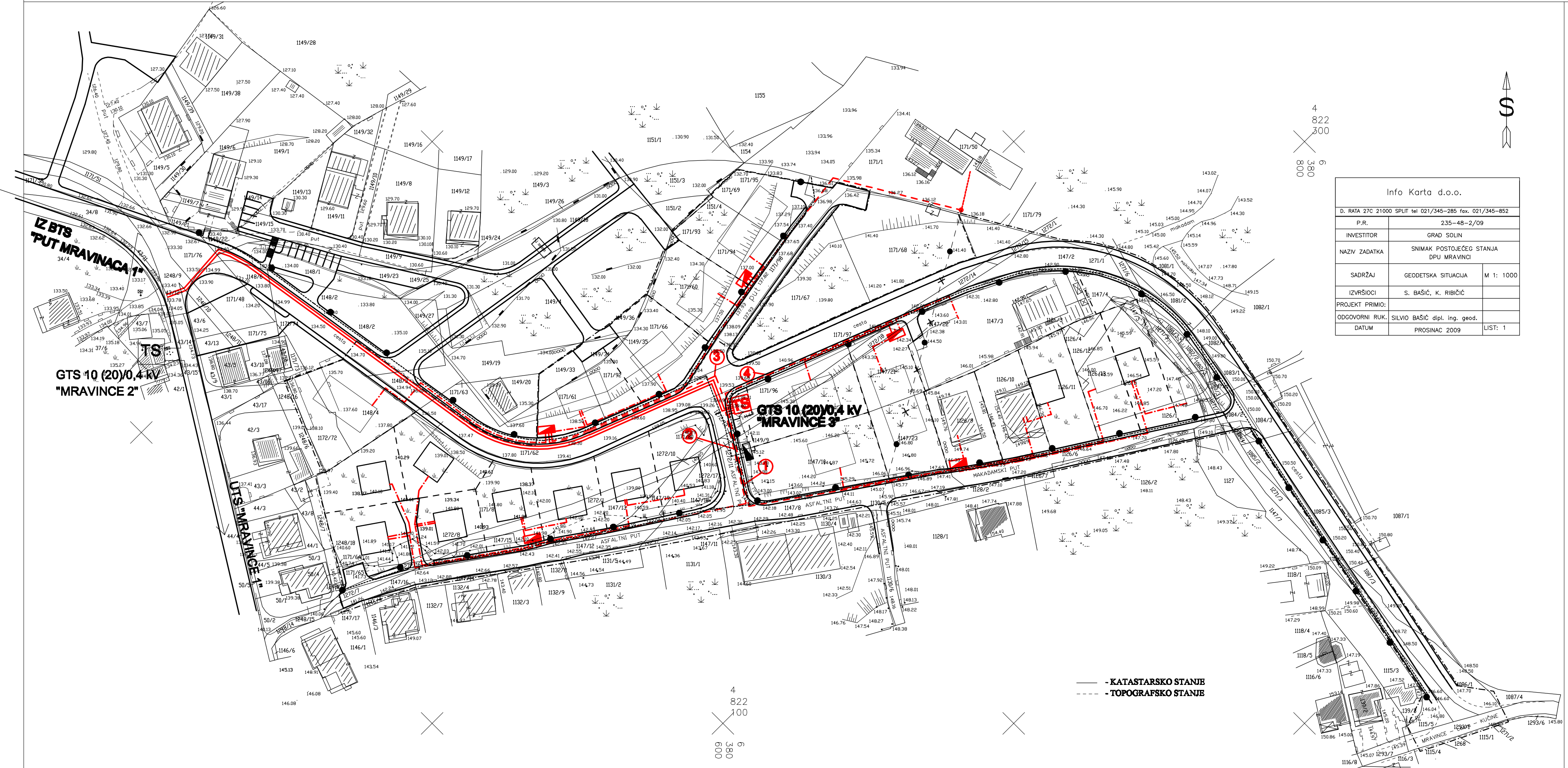

ŽUPANIJA SPLITSKO DALMATINSKA GRAD SOLIN	
NAZIV PROSTORNOG PLANA: DPU KOD GROBLJA - MRAVINCE, Izmjene i dopune	
NAZIV KARTOGRAFSKOG PRIKAZA: ELEKTROOPSKRBA I JAVNA RASVJETA	
BROJ KARTOGRAFSKOG PRIKAZA: 7	MJERILO KARTOGRAFSKOG PRIKAZA: 1:1000
ODLUKA O IZRADI ID DPU-a: "Službeni Vjesnik Grada Solina" br. 11/12	ODLUKA PREDSTAVNIČKOG TIJELA O DONOŠENJU PLANA: "Službeni Vjesnik Grada Solina" br 3/16
JAVNA RASPRAVA (datum objave): Slobodna Dalmacija, 10.12.2015.	JAVNI UVID ODRŽAN: od 22.12.2015. do 05.01.2016.
PEČAT TIJELA ODGOVORNOG ZA PROVEDENJE JAVNE RASPRAVE:	ODGOVORNA OSOBA ZA PROVOĐENJE JAVNE RASPRAVE: <b>Sanja Samardžija, dig</b>
PRAVNA OSOBA KOJA JE IZRADILA PLAN: GISplan d.o.o - SPLIT	ODGOVORNA OSOBA: <b>Ines Berlengi, dia</b>
PEČAT PRAVNE OSOBE KOJA JE IZRADILA PLAN:	
KOORDINATOR PLANA: Ines Berlengi, dia	
STRUČNI TIM: Ines Berlengi, dia, Dijana Vrdoljak, dig, Stipe Baučić, digeod, Tatjana Stazić, dig, Goran Miloš, die	
PEČAT PREDSTAVNIČKOG TIJELA:	PREDSEDNIK PREDSTAVNIČKOG TIJELA: <b>Renato Prkić, die</b>
ISTOVJETNOST OVOG PROSTORNOG PLANA S IZVORNOM OVIJERAVOM:	PEČAT NADEŽNOG TIJELA: