

DPU KOD GROBLJA - MRAVINCE

- Izmjene i dopune

1:1000

OPSKRBA VODOM I ODVODNJA

- POSTOJEĆI VODOVOD
- - - PLANIRANI VODOVOD
- + ČVORovi (BETONSKE ŠAHITE SA ZASUNIMA)
- ΦPH PROTUPOŽARNI HIDRANT
- POSTOJEĆA FEKALNA KANALIZACIJA
- - - PLANIRANA FEKALNA KANALIZACIJA
- POSTOJEĆA OBORINSKA KANALIZACIJA
- - - PLANIRANA OBORINSKA KANALIZACIJA

Info Karta d.o.o.	
D. RATA 27C 21000 SPLIT tel 021/345-285 fax. 021/345-852	
P.R.	235-48-2/09
INVESTITOR	GRAD SOLIN
NAZIV ZADATKA	SNIMAK POSTOJEĆEG STANJA DPU MRAVINCI
SADRŽAJ	GEODETSKA SITUACIJA M 1: 1000
IZVRŠIOCI	S. BAŠIĆ, K. RIBIČIĆ
PROJEKT PRIMIO:	
ODGOVORNI RUK.	SILVIO BAŠIĆ dipl. ing. geod.
DATUM	PROSINAC 2009 LIST: 1

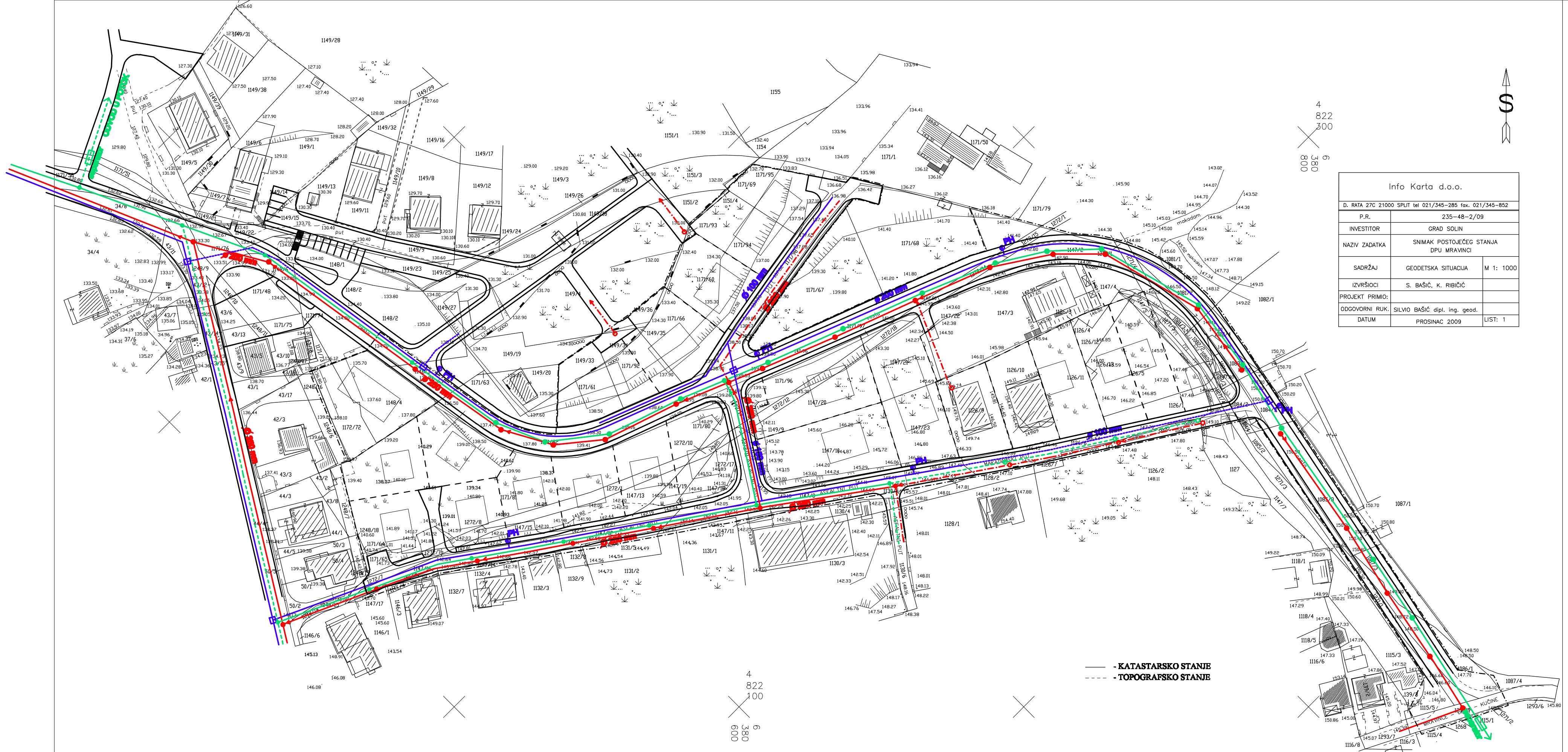

ŽUPANIJA SPLITSKO DALMATINSKA	GRAD SOLIN
NAZIV PROSTORNOG PLANA: DPU KOD GROBLJA - MRAVINCE, Izmjene i dopune	
NAZIV KARTOGRAFSKOG PRIKAZA:	OPSKRBA VODOM I ODVODNJA
BROJ KARTOGRAFSKOG PRIKAZA: 6	MJERILO KARTOGRAFSKOG PRIKAZA: 1:1000
ODLUKA O IZRADI ID DPU-a: "Službeni Vjesnik Grada Solina" br. 11/12	ODLUKA PREDSTAVNIČKOG TIJELA O DONOŠENJU PLANA: "Službeni Vjesnik Grada Solina" br 3/16
JAVNA RASPRAVA (datum objave): Slobodna Dalmacija, 10.12.2015.	JAVNI UVID ODRŽAN: od 22.12.2015. do 05.01.2016.
PEČAT TIJELA ODGOVORNOG ZA PROVEDENJE JAVNE RASPRAVE:	ODGOVORNA OSOBA ZA PROVOĐENJE JAVNE RASPRAVE: Sanja Samardžija, dig
PRAVNA OSOBA KOJA JE IZRADILA PLAN:	GISplan d.o.o - SPLIT
PEČAT PRAVNE OSOBE KOJA JE IZRADILA PLAN:	ODGOVORNA OSOBA: Ines Berfengi, dia
KOORDINATOR PLANA:	Ines Berfengi, dia
STRUČNI TIM:	Ines Berfengi, dia, Dijana Vrdojak, dig, Stipe Baučić, digeod, Tajana Stazić, dig, Goran Mlačić, dia
PEČAT PREDSTAVNIČKOG TIJELA:	PREDSEDNIK PREDSTAVNIČKOG TIJELA: Renato Prčić, dia
ISTOVJETNOST OVOG PROSTORNOG PLANA S IZVORNIKOM OVJERAVA:	PEČAT NADLEŽNOG TIJELA: