





DPU KOD GROBLJA - MRAVINCE

- Izmjene i dopune

1:1000

TELEKOMUNIKACIJE

-  **POSTOJEĆA KABELSKA TK KANALIZACIJA**
-  **PLANIRANA TK KANALIZACIJA**
-  **KABELSKI ZDENAC 70x70x80**
-  **UNUTARNJI KABELSKI IZVOD**
-  **KORISNIČKI VOD - KABELSKI PRIKLJUČAK**
-  **POSTOJEĆI TK KABEL POSTAVLJEN IZRAVNO U ZEMLJU**

Info Karta d.o.o.		
B. RATA 27C 21000 SPLIT tel 021/345-285 fax. 021/345-852		
P.R.	235-48-2/09	
INVESTITOR	GRAD SOLIN	
NAZIV ZADATKA	SNIMAK POSTOJEĆEG STANJA DPU MRAVINCI	
SADRŽAJ	GEODETSKA SITUACIJA	M 1: 1000
IZVRŠIOCI	S. BAŠIĆ, K. RIBIČIĆ	
PROJEKT PRIMIO:		
ODGOVORNI RUK.	SILVIO BAŠIĆ dipl. ing. geod.	
DATUM	PROSINAC 2009	LIST: 1

ŽUPANIJA SPLITSKO DALMATINSKA	GRAD SOLIN
NAZIV PROSTORNOG PLANA: DPU KOD GROBLJA - MRAVINCE, Izmjene i dopune	
NAZIV KARTOGRAFSKOG PRIKAZA:	TELEKOMUNIKACIJE
BROJ KARTOGRAFSKOG PRIKAZA: 8	MJERILO KARTOGRAFSKOG PRIKAZA: 1:1000
ODLUKA O IZRADI I D DPU-a: "Službeni Vjesnik Grada Solina" br. 11/12	ODLUKA PREDSTAVNIČKOG TIJELA O DONOŠENJU PLANA: "Službeni Vjesnik Grada Solina" br 3/16
JAVNA RASPRAVA (datum objave): Slobodna Dalmacija, 10.12.2015.	JAVNI UVID ODRŽAN: od 22.12.2015. do 05.01.2016.
PEČAT TIJELA ODGOVORNOG ZA PROVĐENJE JAVNE RASPRAVE:	ODGOVORNA OSOBA ZA PROVOĐENJE JAVNE RASPRAVE: Sanja Samardžija, dig
PRAVNA OSOBA KOJA JE IZRADILA PLAN:	GISplan d.o.o - SPLIT
PEČAT PRAVNE OSOBE KOJA JE IZRADILA PLAN:	ODGOVORNA OSOBA: Ines Berfengi, dia
KOORDINATOR PLANA:	Ines Berfengi, dia
STRUČNI TIM:	Ines Berfengi, dia, Dijana Vrdojak, dig, Stipe Baučić, digeod, Tajana Stazić, dig, Goran Mlačić, dia
PEČAT PREDSTAVNIČKOG TIJELA:	PREDSDJENIK PREDSTAVNIČKOG TIJELA: Renato Prčić, dia
ISTOVJETNOST OVOG PROSTORNOG PLANA S IZVORNOM OJVJERAVA:	PEČAT NADLEŽNOG TIJELA:

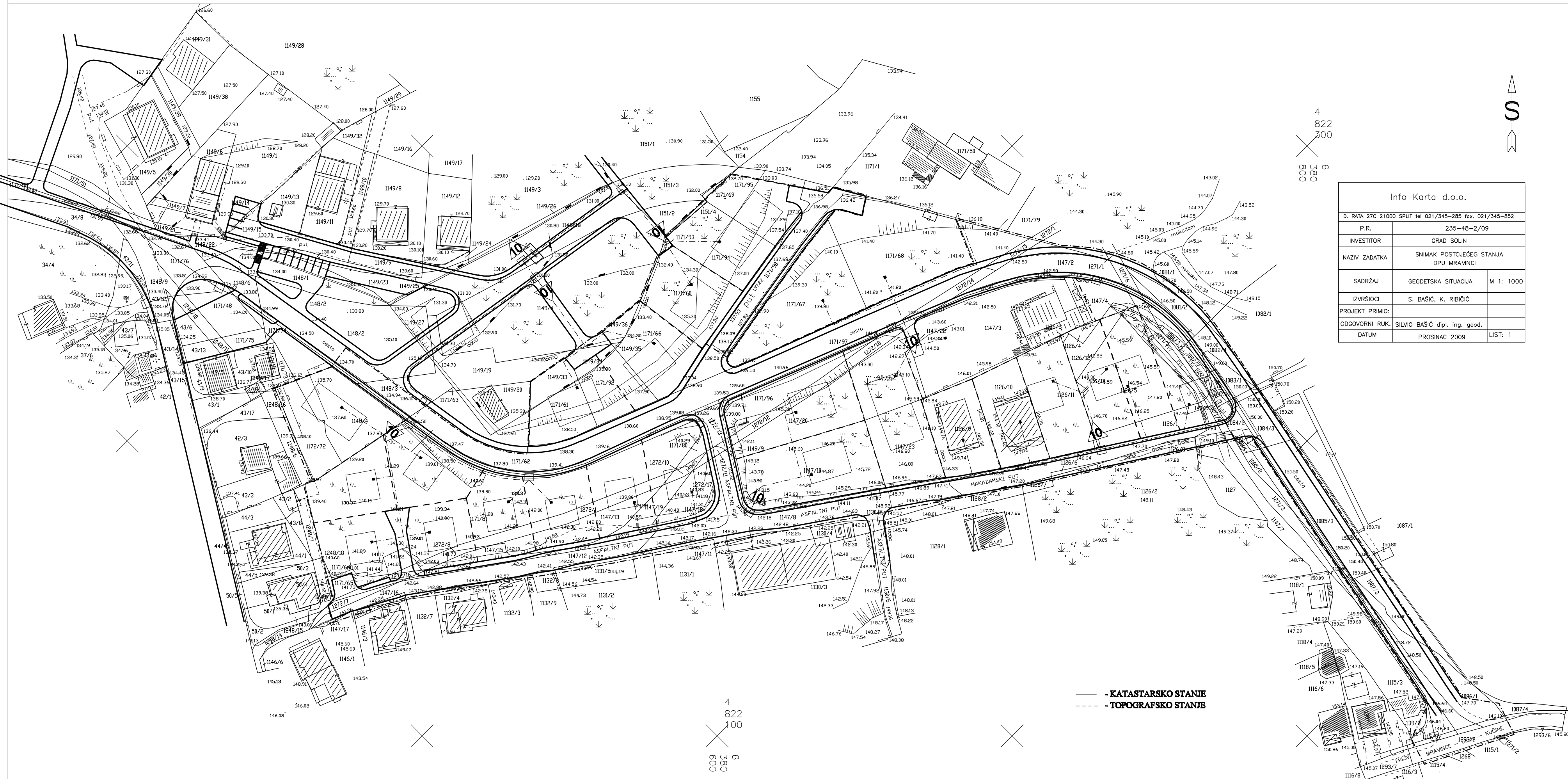

— - KATASTARSKO STANJE
- - - TOPOGRAFSKO STANJE