

DETALJNI PLAN UREĐENJA BAŠINI JUG 1:500

PROMETNA, TELEKOMUNIKACIJSKA I INFRASTRUKTURNA MREŽA Prometna mreža

- - - - - GRANICA OBUHVATA
- JAVNO - PROMETNA POVRŠINA
- 00.00 KOTA NIVELETE CESTE NA KARAKTERISTIČNIM TOČKAMA SITUACIJE
- MJESTO PRIKLJUČENJA GRAĐEVNE ČESTICE NA JAVNO-PROMETNU POVRŠINU
- ZELENILU U NIZU
- 5.50 1.60 ŠIRINA PROFILA PROMETNICA

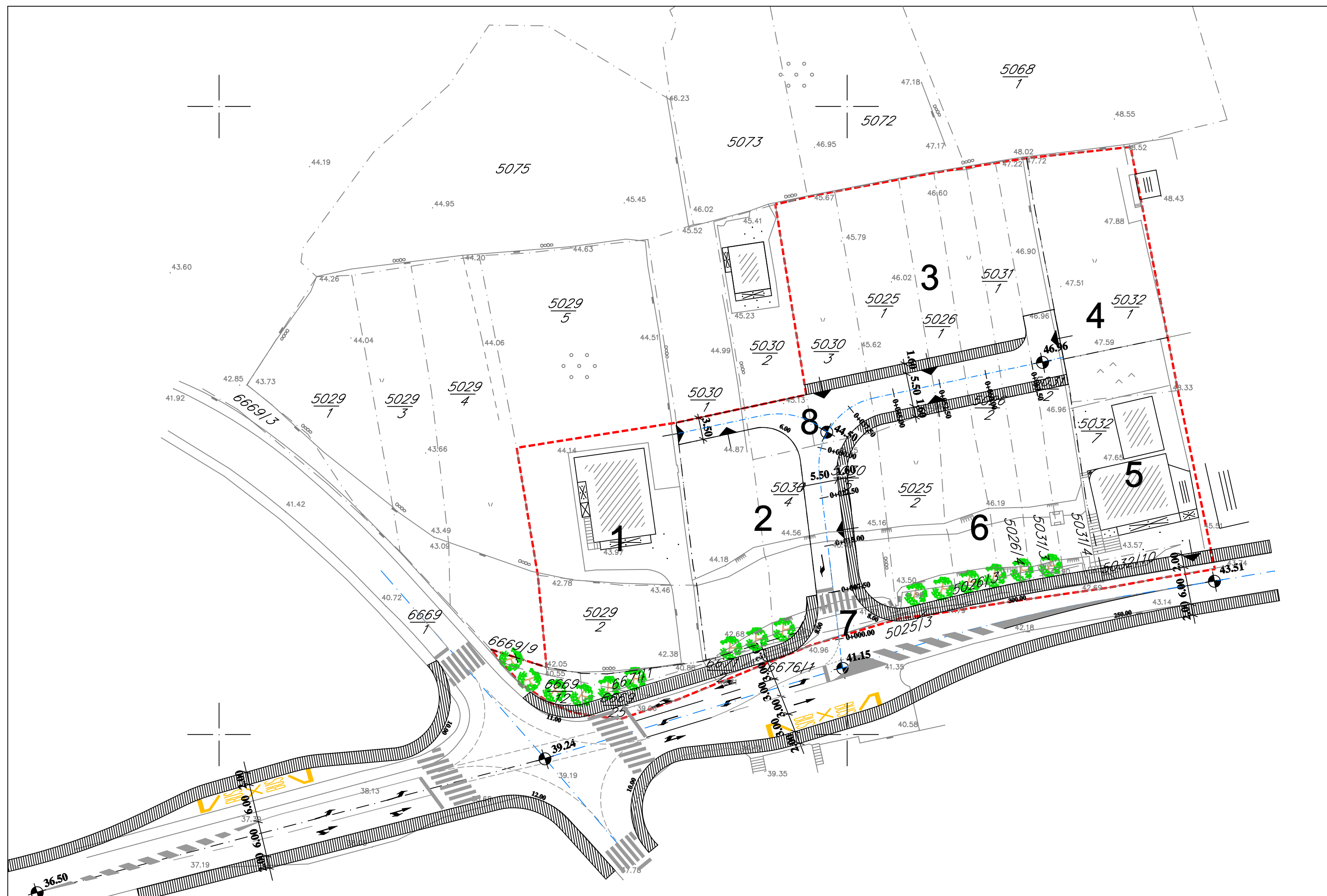

ŽUPANIJA SPLITSKO DALMATINSKA GRAD SOLIN	
NAZIV PROSTORNOG PLANA: DPU BAŠINI JUG	
NAZIV KARTOGRAFSKOG PRIKAZA: PLAN PROMETA	
BROJ KARTOGRAFSKOG PRIKAZA: 2	MJERILO KARTOGRAFSKOG PRIKAZA: 1:500
PROGRAM MJERA ZA UNAPREĐENJE STANJA U PROSTORU: Sl. Vjesnik Grada Solina br.6/06	ODLUKA PREDSTAVNIČKOG TIJELA O DONOŠENJU PLANA: Sl. Vjesnik Grada Solina br. 4/07
JAVNA RASPRAVA (datum objave): Slobodna Dalmacija 23.02.2007.	JAVNI UVID ODRŽAN: 05.03.2007. - 03.04.2007.
PEČAT TIJELA ODGOVORNOG ZA PROVOĐENJE JAVNE RASPRAVE:	ODGOVORNA OSOBA ZA PROVOĐENJE JAVNE RASPRAVE: Neven Matijević, d.i.g.
PRAVNA OSOBA KOJA JE IZRADILA PLAN: GISPLAN d.o.o - SPLIT	
PEČAT PRAVNE OSOBE KOJA JE IZRADILA PLAN:	ODGOVORNA OSOBA: Ines Berlengi, dia
KOORDINATOR PLANA: Ines Berlengi, dia	
STRUČNI TIM: mr. Gojko Berlengi dia, Ines Berlengi dia, Bogdan Matijaš dig, Goran Miloš die	
PEČAT PREDSTAVNIČKOG TIJELA:	PREDSJEDNIK PREDSTAVNIČKOG TIJELA: dr. Kajo Bučan
ISTOVJETNOST OVOG PROSTORNOG PLANA S IZVORNIKOM OVJERAVA:	PEČAT NADLEŽNOG TIJELA: