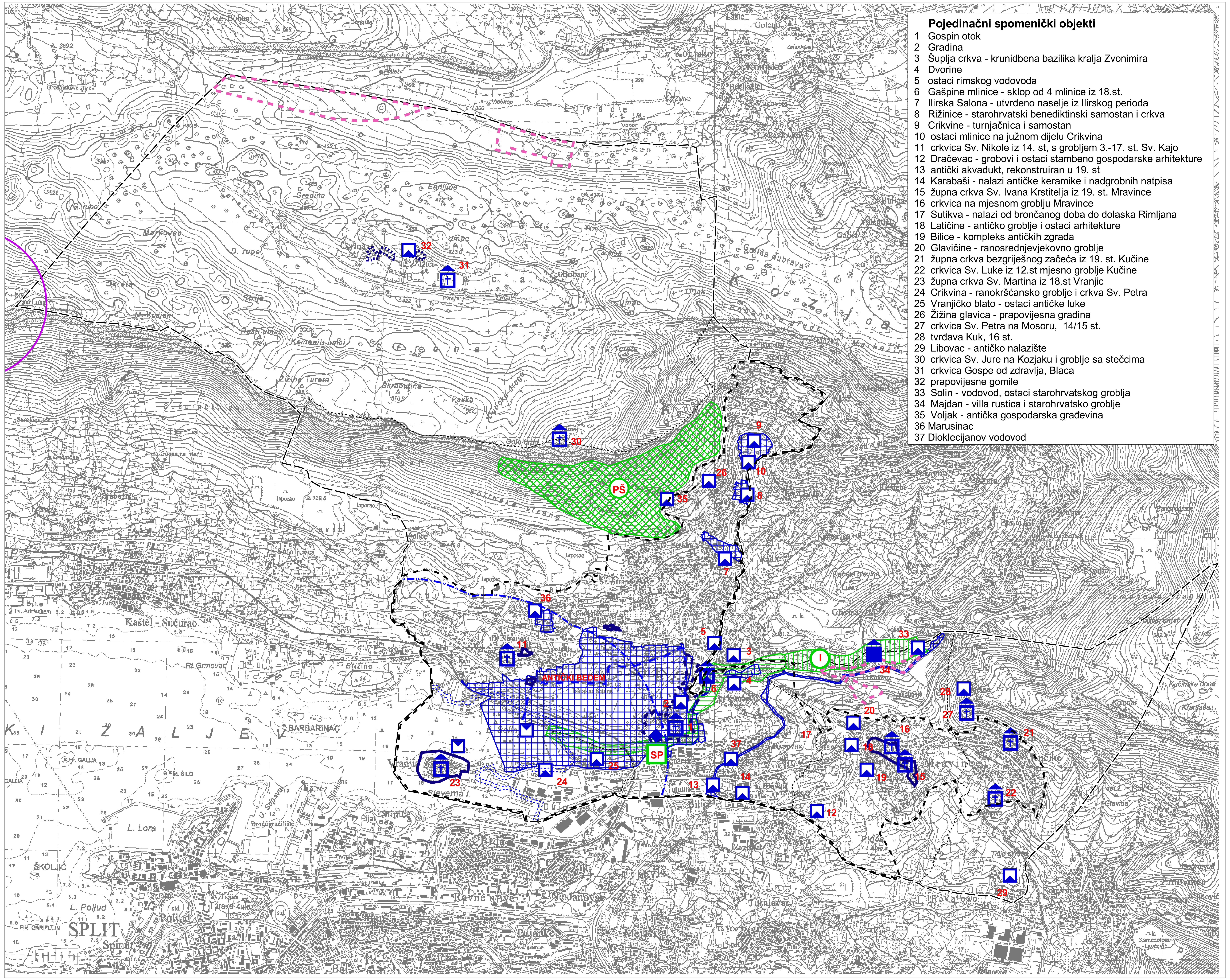

TUMAČ PLANSKOG ZNAKOVLJA

GRANICE

- prostor ograničenja ZOP-a 1000 m od obalne crte
- prostor ograničenja ZOP-a 70m i 100 m od obalne crte
- granice naselja
- granica GUP
- granica PPUG

UVJETI KORIŠTENJA, UREĐENJA I ZAŠTITE PROSTORA

UVJETI KORIŠTENJA

Područja posebnih uvjeta korištenja

Zaštićeni dijelovi prirode

- I — posebni rezervat - ihtiološki "GORNJI TOK RIJEKE JADRO" registarski broj upisnika 793
- SP — spomenik prirode - botanički "MOČVARNI ČEMPRES" registarski broj upisnika 924

Zaštićeni dijelovi prirode - planska zaštita

- PŠ — park šuma
- zaštićeni krajolik

Arheološka baština

- arheološko područje zona A i zona B
- arheološki pojedinačni lokalitet - kopneni
- arheološki lokalitet - podmorski

Povijesno graditeljska cijelina

- urbana cijelina
- gradsko seoska naselja
- seoska naselja

Povijesni sklop i građevina

- graditeljski sklop
- civilna građevina
- sakralna građevina

Memorijalna baština

- spomen (memorijalni) objekt

PODRUČJA PRIMJENE POSEBNH MJERA UREĐENJA I ZAŠTITE

- granice obuhvata UPU-a za izdvojena građevinska područja
- zona potpune zabrane izgradnje, osim za potrebe obrane OUP Sv. Luka-Kozjak R=700m

ŽUPANIJA SPLITSKO-DALMATINSKA

GRAD SOLIN

IZMJENE I DOPUNE PROSTORNOG PLANA UREĐENJA

Županija: **ŽUPANIJA SPLITSKO-DALMATINSKA**
Grad: **GRAD SOLIN**

Naziv prostornog plana: **IZMJENE I DOPUNE PROSTORNOG PLANA UREĐENJA GRADA SOLINA**

Naziv kartografskog prikaza: **UVJETI KORIŠTENJA, UREĐENJA I ZAŠTITE PROSTORA**
UVJETI KORIŠTENJA - Područja posebnih uvjeta korištenja
PODRUČJA PRIMJENE POSEBNIH MJERA UREĐENJA I ZAŠTITE

Broj kartografskog prikaza: **3a**	Mjerilo kartografskog prikaza: **1 : 25000**
Odluka o izradi izmjena i dopuna PPUG-a: **Sl. vjesnik Grada Solina br. 6/16 i 13/16**	Odluka predstavničkog tijela o donošenju plana: **Sl. vjesnik Grada Solina br. 5/17**
Javna rasprava (datum objave): Slobodna Dalmacija, 28.2.2017. web MGIPU, 1.3.2017.	Javni uvid održan: od 10.3.2017. do 24.3.2017.
Pečat tijela odgovornog za provođenje javne rasprave:	Odgovorna osoba za provođenje javne rasprave: **Sanja Samardžija, dipl.ing.građ.**

Suglasnost na Plan prema članku 108. Zakona o prostornom uređenju ("Narodne Novine" 153/13):
Klasa: 350-02/17-11/35, Ur. broj: 531-05-1-1-2-17-2, od 7. travnja 2017.

Pravna osoba koja je izradila plan: **GIS plan d.o.o.**

Pečat pravne osobe koja je izradila plan:	Odgovorna osoba: **Ines Berlengi, dipl.ing.arh.**

Voditelj izrade plana: **Ines Berlengi, dipl.ing.arh.**

Stručni tim u izradi plana:
Stipe Baučić, dipl.ing.geod.
Ines Berlengi, dipl.ing.arh.
Dijana Vrdoljak, dipl.ing.građ.
Bogdan Matijaš, dipl.ing.građ.
Ivan Žižić, mag.ing.geod.et geoinf.
Niveska Balić, dipl.oec.
mr.sc. Tatjana Stazić, dipl.ing.građ.
Sandi Fabjanović, geod.teh.

Pečat predstavničkog tijela:	Predsjednik predstavničkog tijela: **Renato Prkić, dipl.ing.el.**
Istovjetnost prostornog plana s izvornikom ovjerava:	Pečat nadležnog tijela: