

# PROSTORNI PLAN UREĐENJA GRADA SOLINA IZMJENE I DOPUNE

## korištenje i namjena površina mj. 1 : 25 000

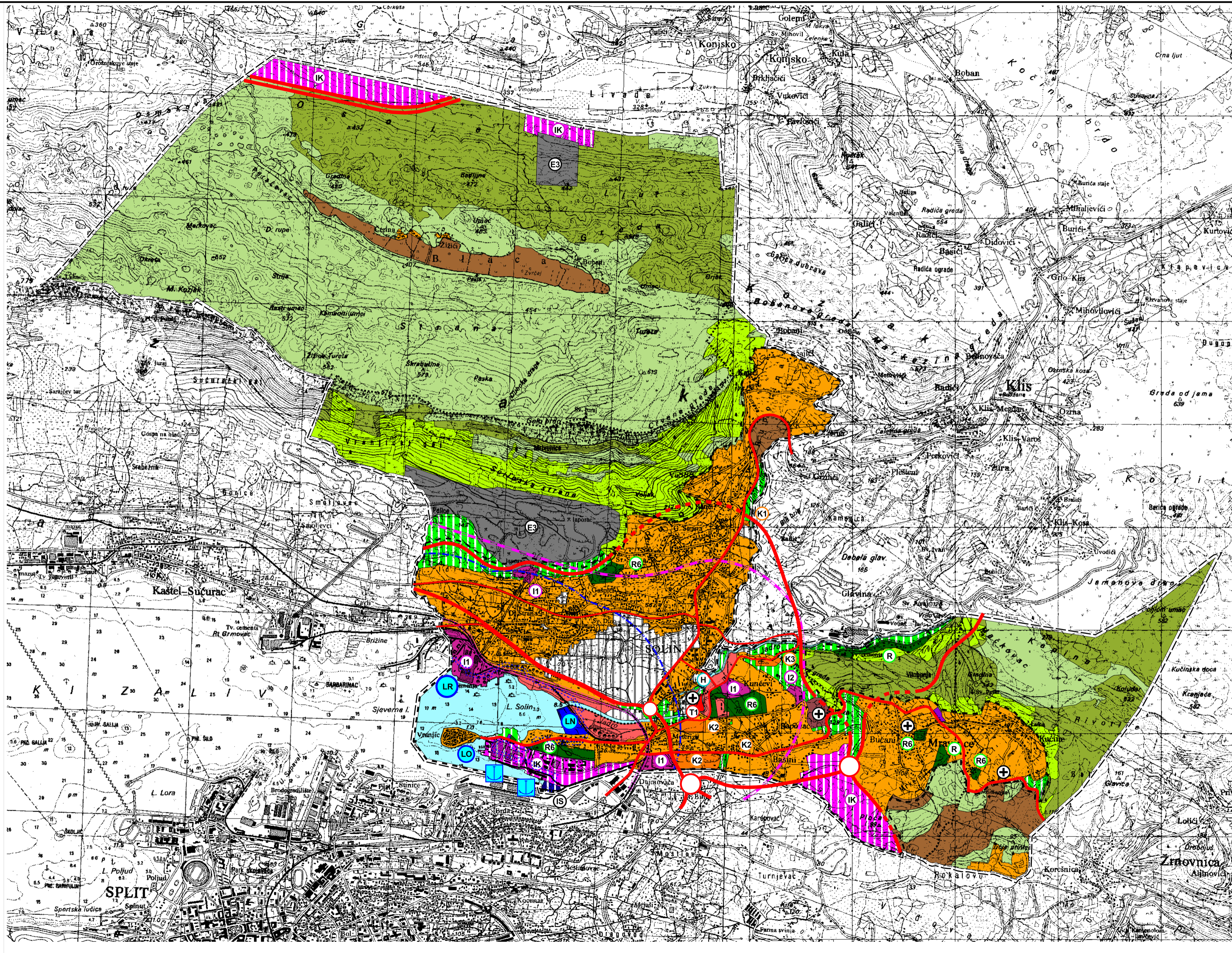

- izgrađeni i neizgrađeni dio građevinskog područja - naselja
- javna i društvena namjena
- gospodarska namjena - proizvodna pretežito industrijska I1, pretežito zanatska I2
- gospodarska namjena - mješovita proizvodno - poslovna IK
- gospodarska namjena - površine za iskorištavanje min.sir. ostalo E3
- gospodarska namjena - površine uzgajališta (akvakultura)
- gospodarska namjena - poslovna namjena pretežito trgovačka K2, komunalno sevisna K3
- gospodarska namjena - ugostiteljsko turistička namjena hotel T1
- športska rekreacijska namjena rekreacija R, športski centri R6
- poljoprivredno tlo - ostala obradiva tla P3
- šume - gospodarske Š1
- šume - zaštitne Š2
- ostalo poljoprivredno tlo, šume i šumsko zemljište PŠ
- vodene površine V rijeka Jadro, more
- posebna namjena N
- površine infrastrukturnih sustava IS pomorski promet
- luka posebne namjene, luka nautičkog turizma LN
- javne zelene površine parkovske i zaštitne
- arheološke zone - A
- groblje G
- granica ZOP - a 1000 m od obalne crte
- granice obalnog pojasa 70, 100 m od obalne crte
- granice naselja
- granica GUP - a
- granica PPU - a

- državna cesta - autocesta
- ostale državne ceste
- županijska cesta
- lokalna cesta
- raskrižje cesta u dvije razine
- cestovne građevine - tunel
- željeznička pruga - magistralna glavna (planirana)
- željeznička pruga - magistralna glavna (postojeća)
- morska luka za javni promet - županijski značaj trgovačko - industrijska luka LI
- morska luka posebne namjene - državni značaj ribarstvo LR
- morska luka posebne namjene - lokalni značaj privezište LO

<b>Županija splitsko-dalmatinska Grad Solin</b>	
Naziv prostornog plana: <b>Prostorni plan uređenja grada Solina - izmjene i dopune</b>	
Naziv kartografskog prikaza: <b>Korištenje i namjena površina</b>	
Broj kartografskog prikaza: <b>1</b>	Mjerilo kartografskog prikaza: <b>1 : 25 000</b>
Odluka o izradi ciljanih izmjena i dopuna PPU Grada Solina : Sl. vjesnik Grada Solina br. 2/14	Odluka predstavničkog tijela o donošenju Plana: Sl. vjesnik Grada Solina br. 5/14
Javna rasprava (datum objave): "Slobodna Dalmacija" , 07.03.2014.	Javni uvid održan od: 17.03.2014. do: 25.03.2014.
Pečat tijela odgovornog za provođenje javne rasprave:	Odgovorna osoba za provođenje javne rasprave: Sanja Samaržija, dipl.ing.građ.
Suglasnost na Plan prema članku 108. Zakona o prostornom uređenju : Klasa: 350-02/14-11/13, Ur.broj: 531-05-14-2, od 24.travnja 2014.	
Pravna osoba koja je izradila Plan: <b>GIS plan d.o.o. Split</b>	
Pečat pravne osobe koja je izradila Plan:	Odgovorna osoba: Ines Berlengi, dipl.ing.arh.
Voditelj izrade Plana: Ines Berlengi, dipl.ing.arh.	
Stručni tim u izradi Plana: Stipe Baučić, dipl.ing.geod. Bogdan Matijaš, dipl.ing.građ. Ines Berlengi, dipl.ing.arh. Goran Miloš, dipl.ing.el. Dijana Vrdoljak, dipl.ing.građ. Ivan Žižić, mag.ing.geod.et.geoinf. Janja Novaković, dipl.ing.arh. Niveska Balić, dipl.oec.	
Pečat predstavničkog tijela:	Predsjednik predstavničkog tijela: Renato Prkić, dipl.ing.el.
Istovjetnost prostornog plana s izvornikom ovjerava:	Pečat nadležnog tijela: