



Pregled sigurnosnih pokazatelja Grad Solin

1.1. – 30.9.2019.

Cilj



- Informacija građanima i predstavnicima građana u vijećima mjesnog odbora i gradskom vijeću o stanju sigurnosti naselja (usporedba tri zadnje godine)
- Informacija kao podloga zajedničkog usmjerenog djelovanja građana, udruga i lokalne zajednice kroz institucije uprave i samouprave
- Potaknuti mjere samozaštite na razini domaćinstva, susjedstva, ulice i mjesnog odbora

Sadržaj pregleda sigurnosnih događaja/kriminaliteta



Prikaz sigurnosnih događanja/kriminaliteta po mjesnim odborima (uvijek tri kalendarske godine) rezultat je sustavnog prikupljanja podataka u pet promatranih kategorija:

- krađe
- teške krađe (provale i dr.)
- nasilje na javnim površinama
- obiteljsko nasilje
- vandalizam i javni red i mir

Grad Solin – ukupno po mjesnim odborima



1.1.-30.9. sve kategorije zajedno po MO

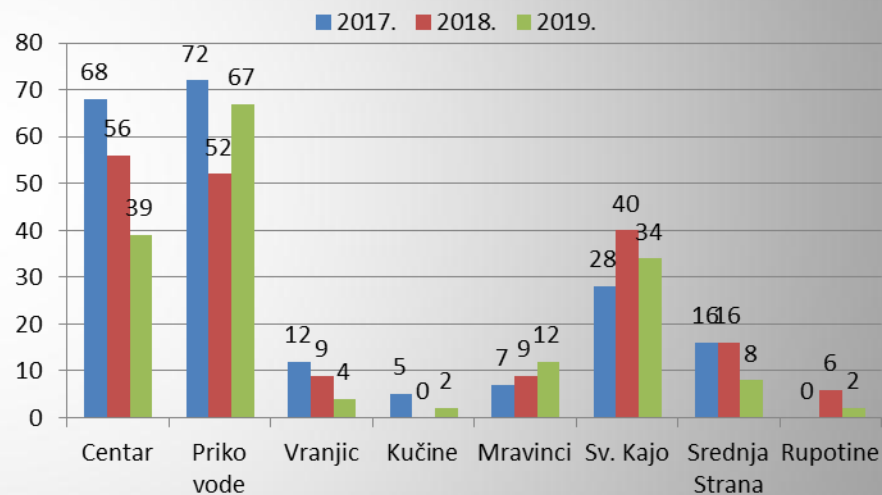

Grad Solin – ukupno po kategorijama za period 1.1. – 30.9.

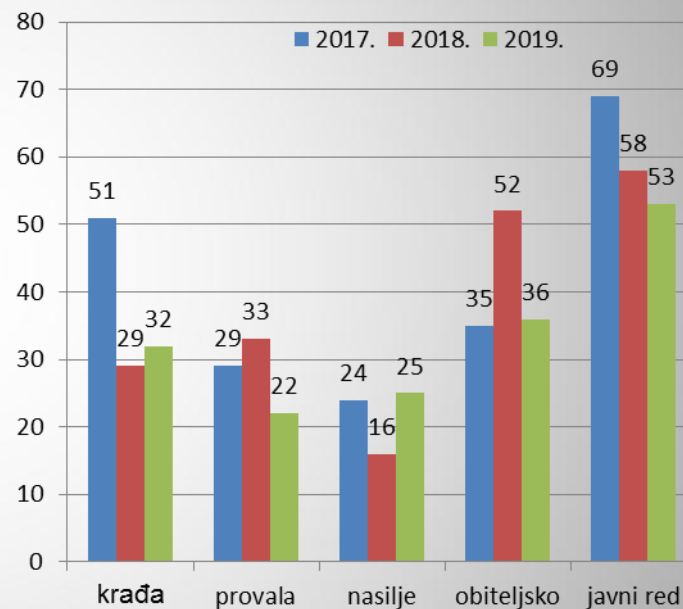

Mjesni odbor Centar, 1.1.-30.9.

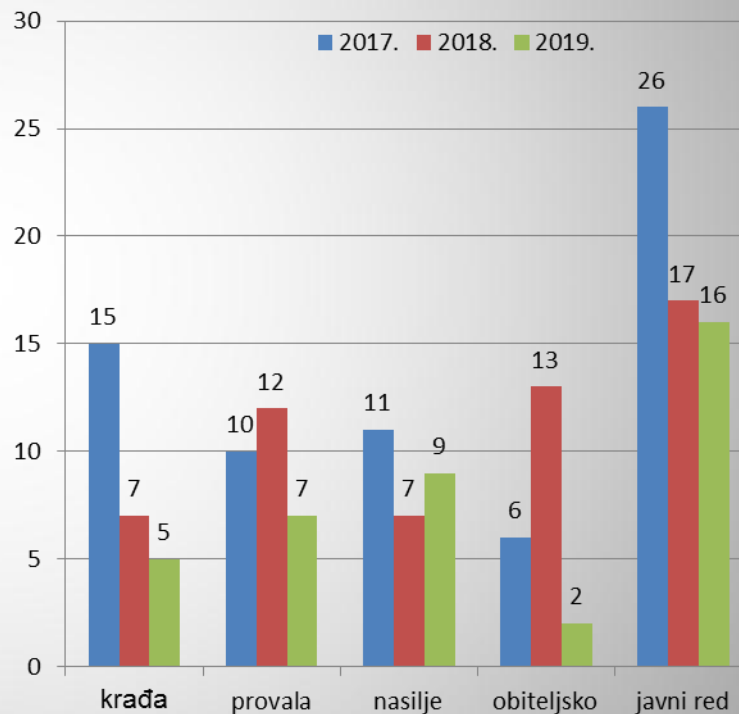



Mjesni odbor Priko Vode, 1.1.-30.9.

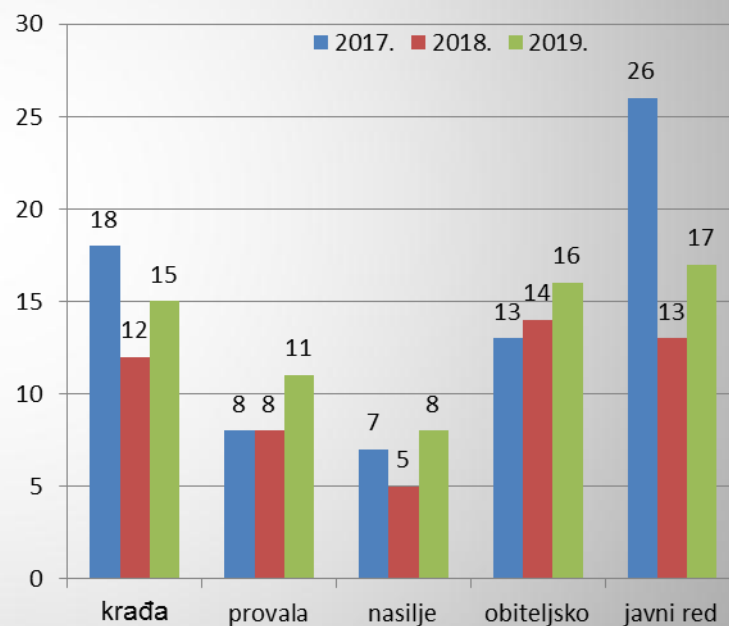

Mjesni odbori Sveti Kajo i Srednja strana, 1.1. – 30.9.

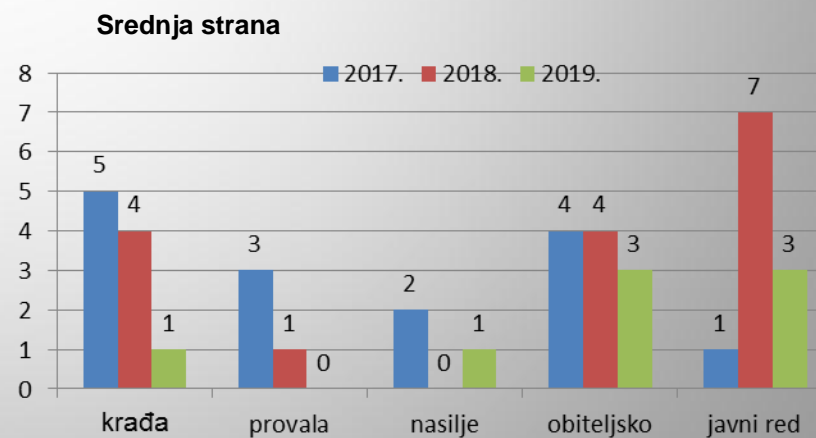
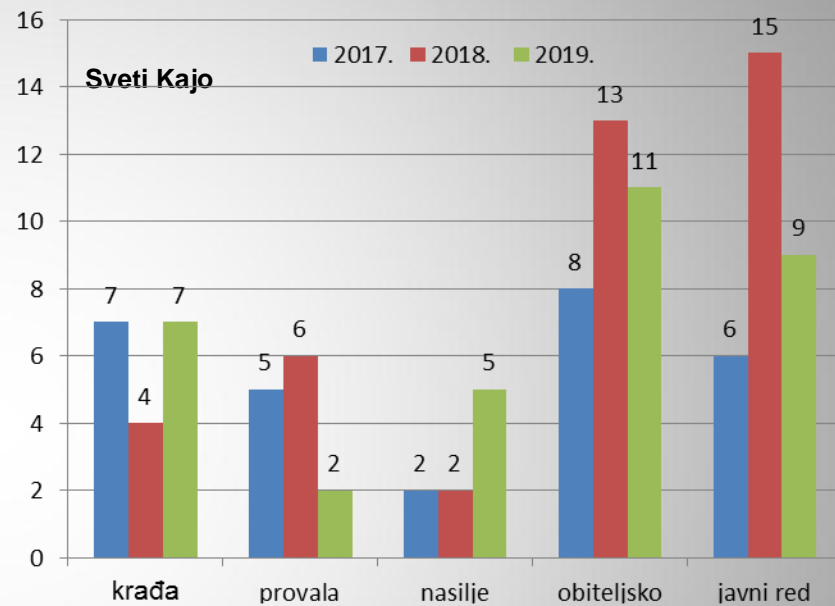

Mjesni odbor Rupotina, 1.1.-30.9.

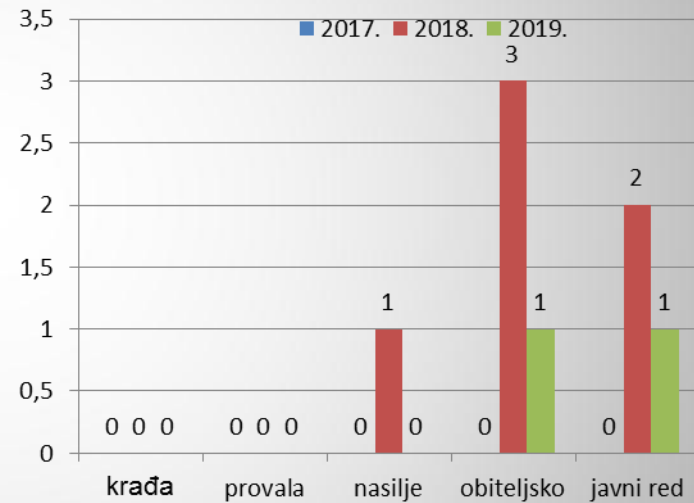
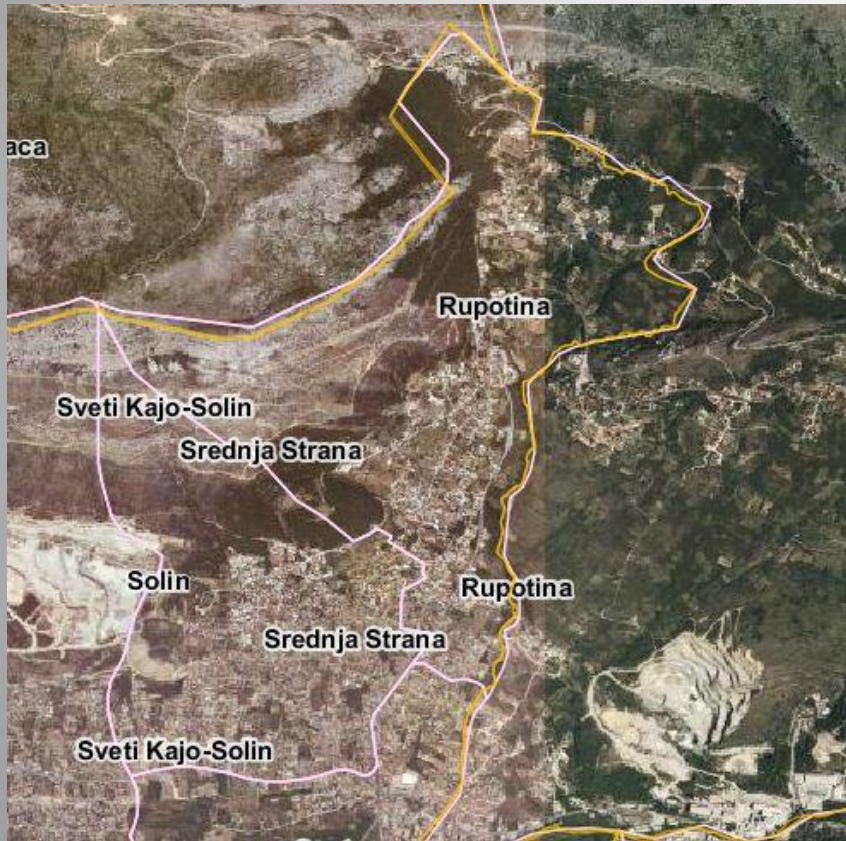

Mjesni odbor Vranjic, 1.1.-30.9.

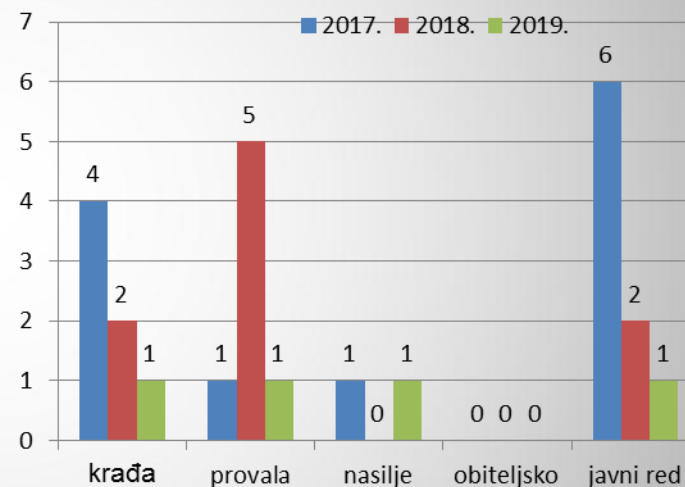

Mjesni odbori Mravinci i Kučine 1.1.-30.9.

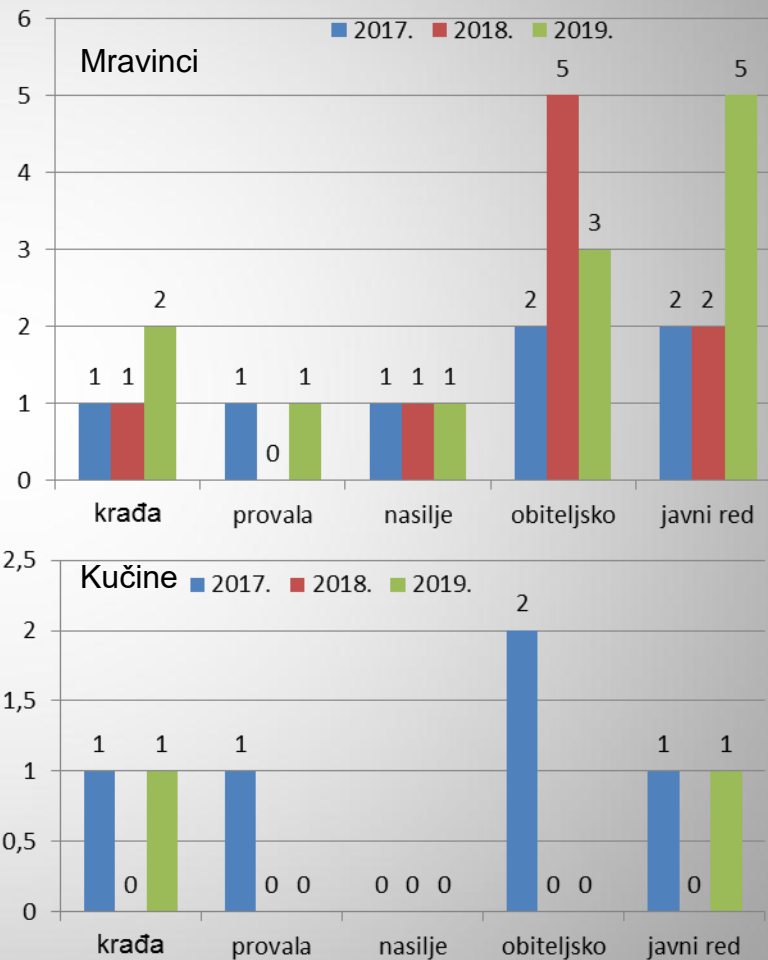
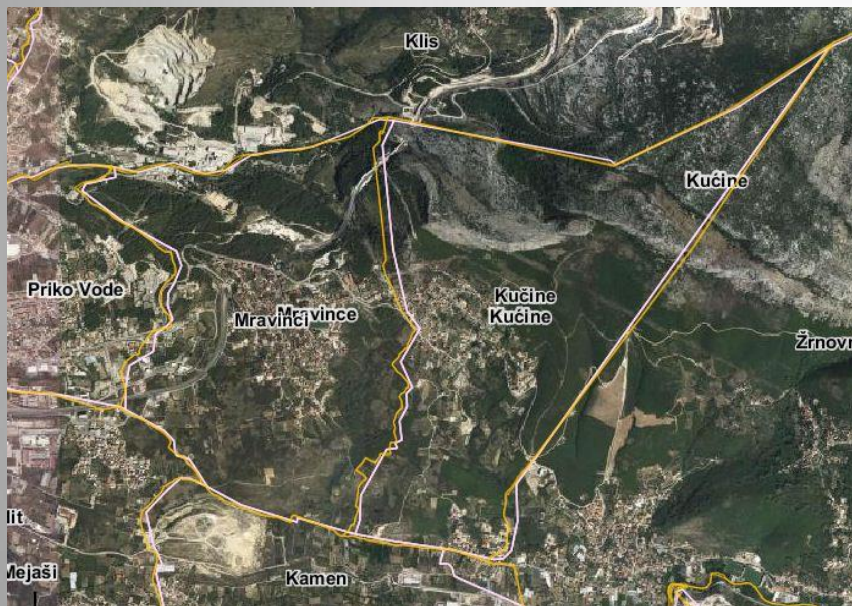



Trendovi kriminaliteta 1.1.-30.9.

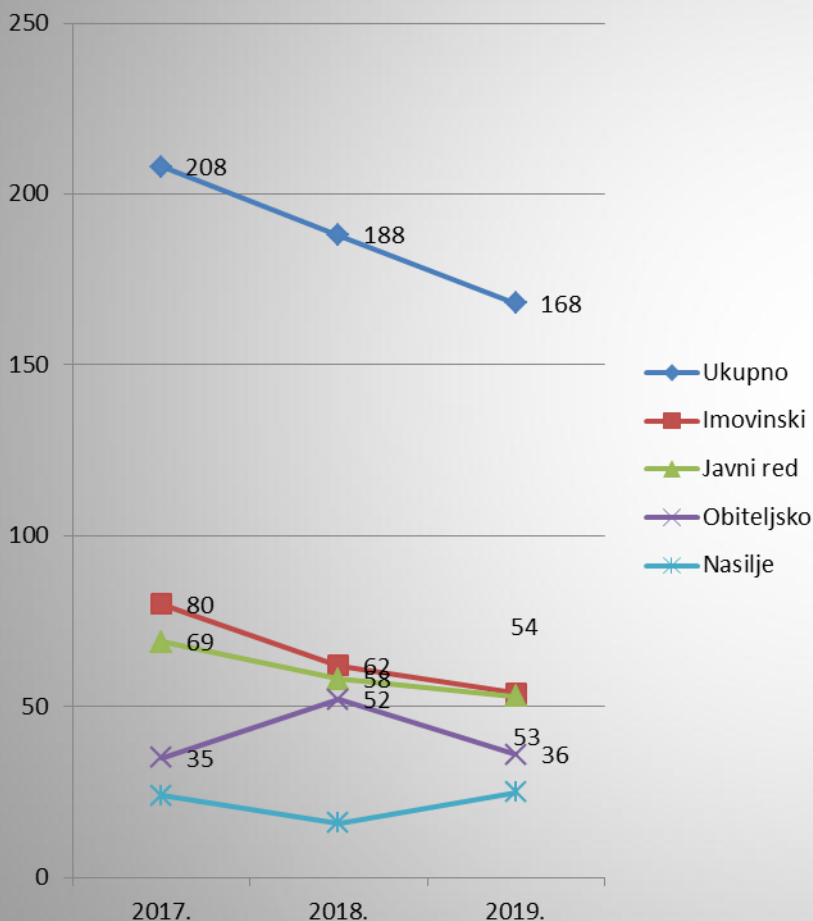

- **Pozitivno:** nastavljen stabilan - padajući trend u imovinskom kriminalitetu
- **Negativno:** porast ključnih parametara u mjesnom odboru Priko vode
- **Vandalizam i nasilje** – neprihvatljivi grafiti i oštećenja komunalne opreme kao pojava koja negativno utječe na osjećaj i dojam sigurnosti kod građana i gostiju grada – *primjer autobusnih postaja npr. kod OŠ Kraljice Jelene koju najčešće koriste gosti hotela President i hostela Jadro*
- Unatoč pozitivnim trendovima, 2019.god. se ipak bilježi više slučajeva neprihvatljivog ponašanja sa elementima nasilja na javnim površinama

Savjet Vijeća za prevenciju



- Razmisliti o jednostavnim mjerama samozaštite – koliko smo odgovorni (brave, prozori, vrata, nadzor ključeva i vozila, pohrana dokumenata)
- Preko mjesnih odbora inicirati komunalne zahvate održavanja sigurnosne oprema cesta, igrališta, rasvjete – dosljednost
- Poticati održavanje i aktivnosti na javnim površinama – mjesni odbori, udruge, građani aktivisti
- Susjedska solidarnost ključni je element sigurnosti stambenih zgrada i naselja sa obiteljskim kućama
- U obiteljskim krizama zatražiti pomoć stručnjaka u Centru za socijalnu skrb, školama, Centru za djecu mlade i obitelj
- Sugestije Vijeću za prevenciju i gradonačelniku (vijece.za.prevenciju.solin@gmail.com)

