

Vijeće za prevenciju kriminaliteta grada Solina



Analiza prometnih nesreća na području grada Solina 2013-2017.godine

Prometne nesreće na području grada Solina 2013-2017. godine

PROMETNE NESREĆE	2013.	2014.	2015.	2016.	2017.	UKUPNO
s materijalnom štetom	116	68	76	80	99	439
s ozlijeđenim osobama	43	55	59	56	55	268
s poginulim osobama	1	2	1	1	0	5
UKUPNO	160	125	136	137	154	712

Grafički prikaz prometnih nesreća na području grada Solina 2013-2017. godine

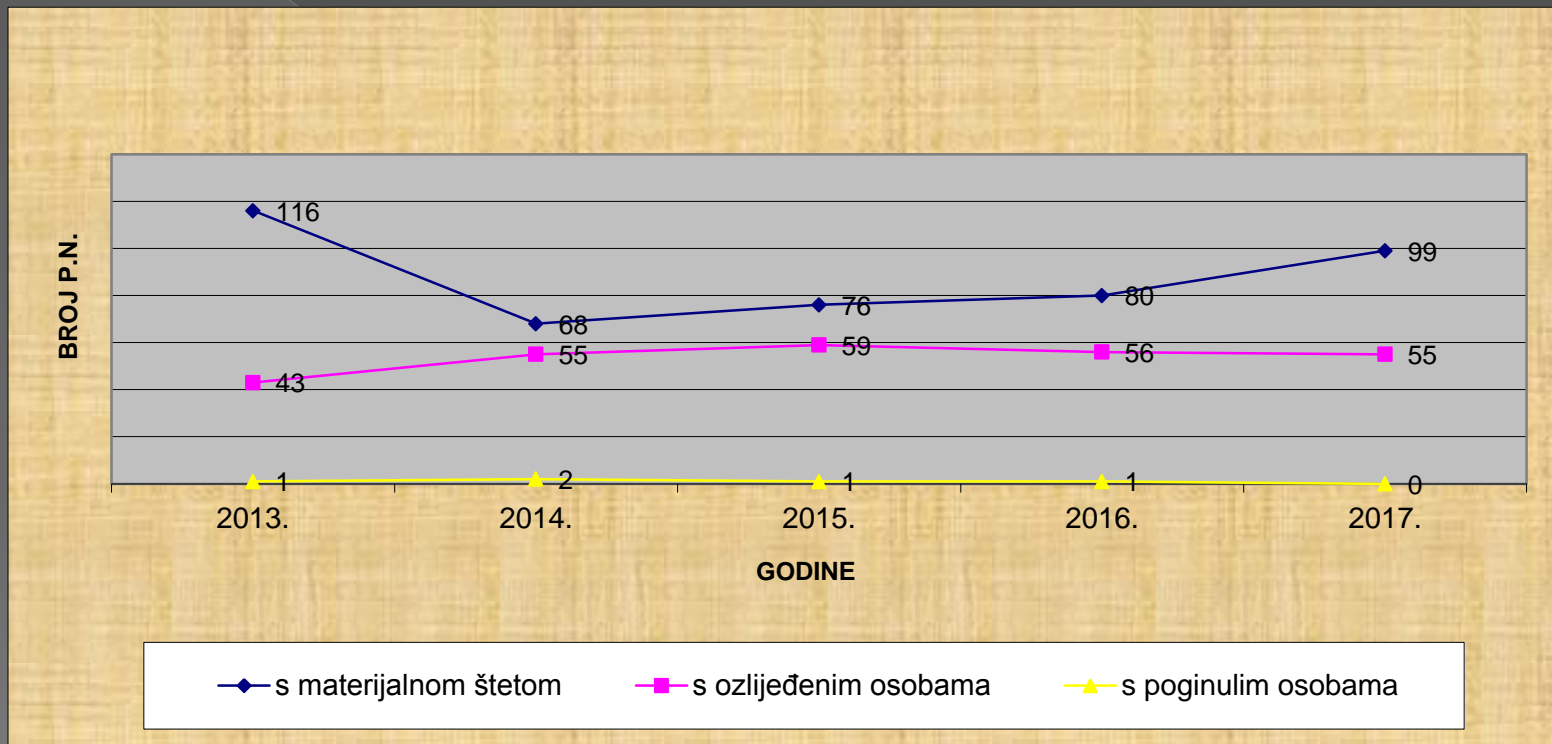

Prometne nesreće obzirom na posljedice 2013-2017. godine

PROMETNE NESREĆE OBZIROM NA POSLJEDICE	2013.	2014.	2015.	2016.	2017.	UKUPNO
smrtno	1	2	1	1	0	5
TTO	6	9	16	7	10	48
LTO	50	57	44	62	62	275
UKUPNO	57	68	61	70	72	328

Grafički prikaz prometnih nesreća obzirom na posljedice 2013-2017. godine

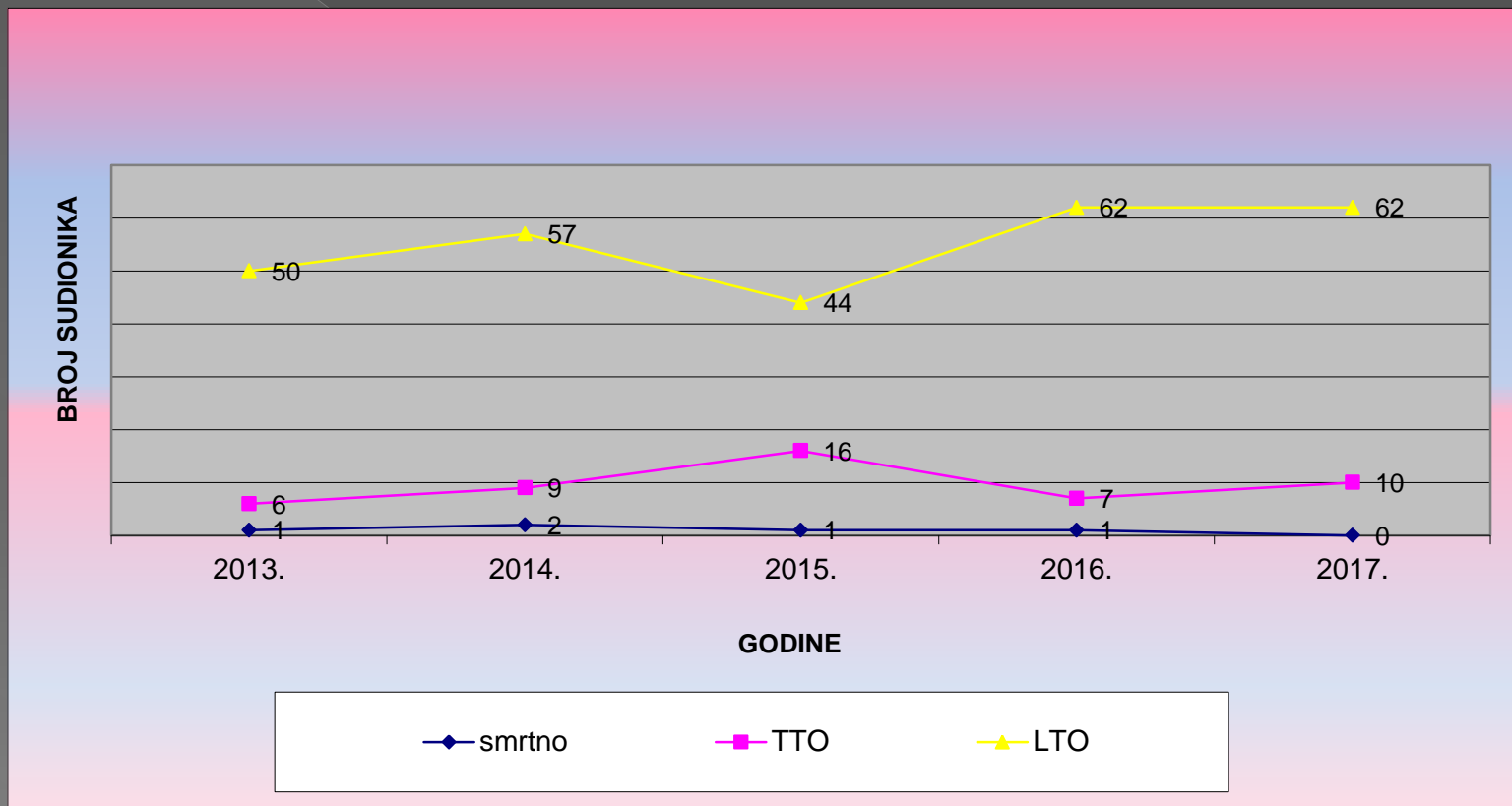

Posljedice stradavanja prema svojstvu sudionika u prometnim nesrećama

POSljedICE PROMETNE NESREĆE PREMA SVOJSTU SUDIONIKA		2013.	2014.	2015.	2016.	2017.	UKUPNO
VOZAČI	Smrtno	0	1	1	1	0	3
	Teže	3	2	9	6	8	28
	Lakše	29	36	30	36	43	174
	UKUPNO	32	39	40	43	51	205
PUTNICI	Smrtno	0	1	0	0	0	1
	Teže	1	2	3	0	1	7
	Lakše	18	14	15	18	14	79
	UKUPNO	19	17	18	18	15	87
PJEŠACI	Smrtno	1	0	0	0	0	1
	Teže	2	5	5	1	1	14
	Lakše	3	7	6	8	5	29
	UKUPNO	6	12	11	9	6	44
UKUPNO		57	68	69	70	72	336

Grafički prikaz posljedica stradavanja prema svojstvu sudionika u prometnim nesrećama

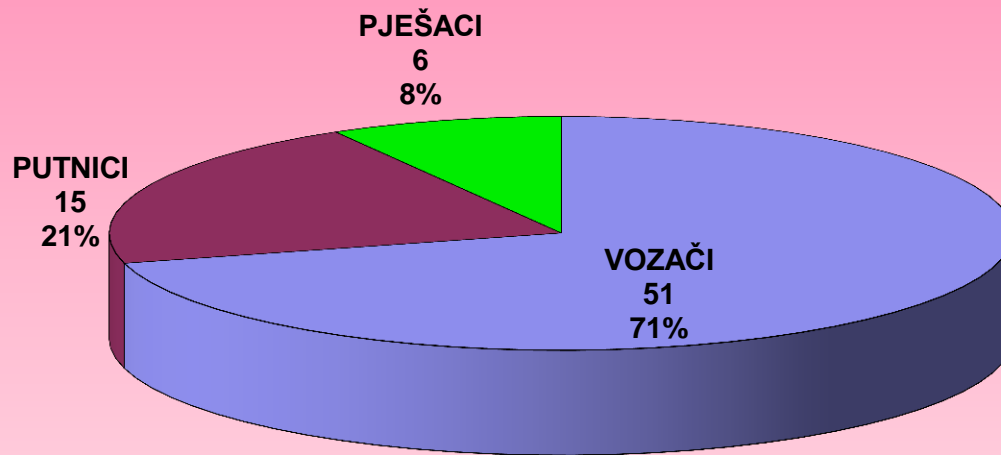

Prometne nesreće prema vrstama

VRSTA PROMETNE NESREĆE	2013.	2014.	2015.	2016.	2017.	UKUPNO
sudar iz suprotnih smjerova	11	13	21	14	22	81
bočni sudar	37	23	28	23	31	142
usporedna vožnja	4	2	3	3	5	17
vožnja u slijedu	25	29	19	24	25	122
vožnja unazad	2	1	1	2	3	9
udar vozila u parkirano vozilo	29	22	23	30	27	131
udar vozila u objekt na cesti	3	3	2	3	4	15
slijetanje vozila s ceste	25	16	16	20	18	95
nalet na biciklistu	0	1	0	0	0	1
nalet na pješaka	6	12	10	9	7	44
nalet na motociklistu	0	0	0	0	0	0
sudar sa željezničkim vozilom	0	0	0	0	0	0
nalet na životinju	0	1	0	1	1	3
ostalo	18	2	13	8	11	52
UKUPNO	160	125	136	137	154	712

Prometne nesreće prema okolnostima nastanka

OKOLNOSTI NASTANKA PROMETNIH NESREĆA	2013.	2014.	2015.	2016.	2017.	UKUPNO
nepropisna brzina	4	0	0	1	0	5
nepriлагоđena brzina	27	35	32	37	32	163
vožnja na nedovoljnoj udaljen.	17	20	12	10	16	75
zakašnjelo uočavanje opasnosti	2	3	4	1	3	13
nepropisno pretjecanje	3	2	1	3	2	11
nepropisno obilaženje	6	5	12	9	6	38
nepropisno mimoilaženje	2	1	1	3	4	11
nepropisno uključivanje u promet	14	2	7	4	7	34
nepropisno skretanje	6	7	2	4	11	30
nepropisno okretanje	0	1	0	1	0	2
nepropisna vožnja unazad	16	11	10	20	17	74
nepropisno prestrojavanje	3	3	6	2	4	18
nepoštivanje prednosti prolaska	22	17	16	23	27	105
nepropisno parkiranje	0	0	1	0	1	2
naglo usporavanje – kočenje	1	0	0	0	0	1
nepoštivanje svjetlosnog znaka	5	1	5	2	4	17
neosiguran teret na vozilu	0	0	0	0	0	0
nemarno postupanje s vozilom	7	0	0	1	0	8
ostale greške vozača	4	2	17	13	18	54
nepoštivanje svjetlosnog znaka - pješak	0	7	0	0	0	7
nekorištenje obilježnog prijelaza - pješak	0	0	0	0	0	0
nekorištenje pothodnika/nahodnika - pješak	0	0	0	1	0	1
ostale greške pješaka	4	2	9	1	0	16
ostale greške - propusti	0	6	0	0	0	6
druge okolnosti	17	0	1	1	2	21
UKUPNO	160	125	136	137	154	712

Prometne nesreće prema danima u tjednu

PROMETNE NESREĆE PO DANIMA	2013.	2014.	2015.	2016.	2017.	UKUPNO
ponedjeljak	27	20	23	14	24	108
utorak	23	19	17	27	23	109
srijeda	26	22	18	22	25	113
četvrtak	18	15	21	21	20	95
petak	25	13	23	16	26	103
subota	22	21	21	18	24	106
nedjelja	19	15	13	19	12	78
UKUPNO	160	125	136	137	154	712

Grafički prikaz prometnih nesreća prema danima u tjednu

ponedjeljak utorak srijeda četvrtak petak subota nedjelja

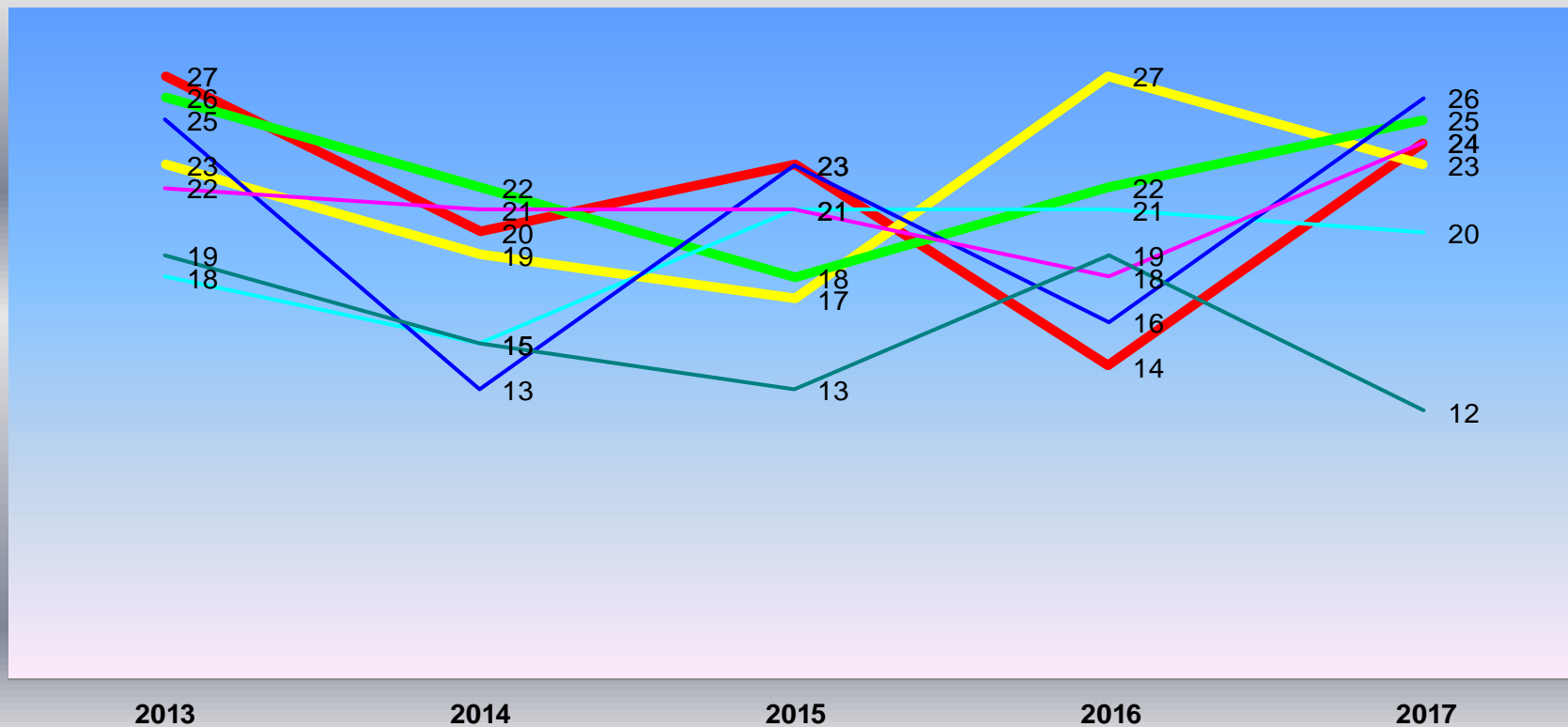

Prometne nesreće prema satima nastanka tijekom dana

PROMETNE NESREĆE PREMA SATIMA NASTANKA	2013.	2014.	2015.	2016.	2017.	UKUPNO
00:00 – 03:59	10	14	3	5	9	41
04:00 – 07:59	19	16	17	23	21	96
08:00 – 11:59	43	21	33	16	35	148
12:00 – 15:59	37	27	34	39	43	180
16:00 – 19:59	36	26	27	38	29	156
20:00 – 23:59	15	21	22	16	17	91
UKUPNO	160	125	136	137	154	712

Grafički prikaz prometnih nesreća prema satima nastanka tijekom dana

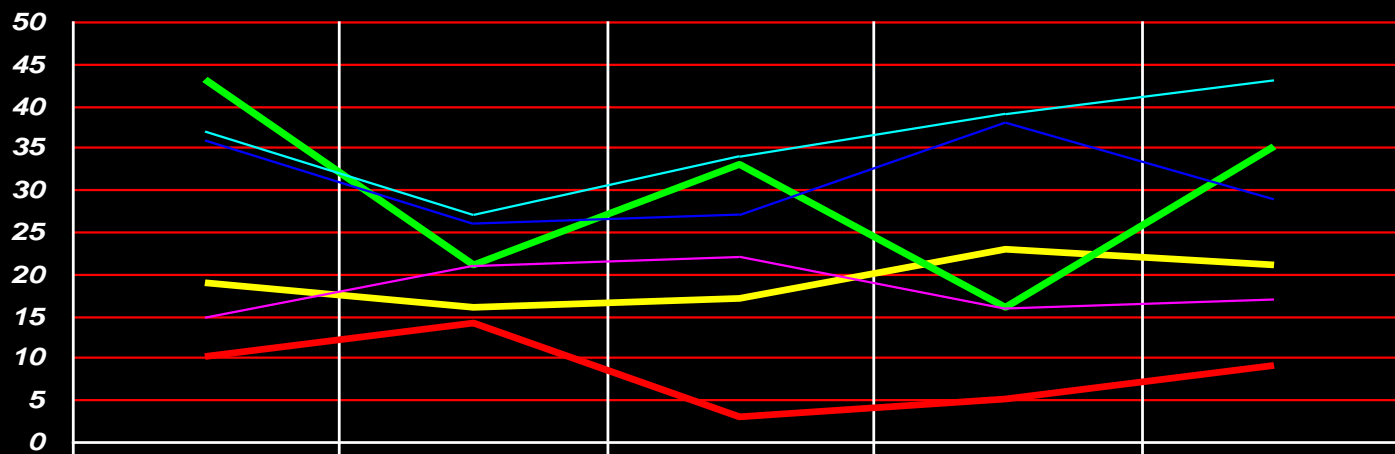

	2013	2014	2015	2016	2017
00:00-03:59	10	14	3	5	9
04:00-07:59	19	16	17	23	21
08:00-11:59	43	21	33	16	35
12:00-15:59	37	27	34	39	43
16:00-19:59	36	26	27	38	29
20:00-23:59	15	21	22	16	17

UDIO BROJA PROMETNIH NESREĆA I POSLJEDICA U GRADU SOLINU U ODNOSU NA PODRUJE PU SPLITSKO-DALMATINSKE

PN PO POSLJEDICAMA	2013.			2014.			2015.			2016.			2017.			UKUPNO		
	SOLIN	PUSD	udio u %	SOLIN	PUSD	udio u %	SOLIN	PUSD	udio u %	SOLIN	PUSD	udio u %	SOLIN	PUSD	udio u %	SOLIN	PUSD	udio u %
s poginulima	1	30	3,33	2	25	8,00	1	31	3,23	1	25	4,00	0	26	0,00	5	137	3,65
s ozlijeđenim osobama	43	1154	3,73	55	1087	5,06	59	1183	4,99	56	1217	4,60	55	1239	4,44	268	5880	4,56
s materijalnom štetom	116	2020	5,74	28	1547	4,40	76	1693	4,49	80	1722	4,65	99	1781	5,56	439	8763	5,01
UKUPNO	160	3204	4,99	125	2659	4,70	136	2907	4,68	137	2964	4,62	154	3046	5,06	712	14780	4,82

POSLJEDICE ŠUDIONIKA	2013.			2014.			2015.			2016.			2017.			UKUPNO		
	SOLIN	PUSD	udio u %	SOLIN	PUSD	udio u %	SOLIN	PUSD	udio u %	SOLIN	PUSD	udio u %	SOLIN	PUSD	udio u %	SOLIN	PUSD	udio u %
smrtno stradali	1	30	3,33	2	25	8,00	1	33	3,03	1	27	3,70	0	28	0,00	5	143	3,50
TTO	6	301	1,99	9	252	3,57	16	323	4,95	7	274	2,55	10	321	3,12	48	1471	3,26
LTO	50	934	5,35	57	898	6,35	44	952	4,62	62	1355	4,58	62	1273	4,87	275	5412	5,08
UKUPNO	57	1265	4,51	68	1175	5,79	61	1308	4,66	70	1656	4,23	72	1622	4,44	328	7026	4,67

Vijeće za prevenciju kriminaliteta grada Solina

