

GEOmar d.o.o.	
UREĐ ZA GEODETSKE POSLOVE	
SPLIT, Cesarčeva 1, Tel/Fax 398-837	
PREDMET	Geodetska podloga za projekt luke nautičkog turizma
K. O.	VRANJIC
PREĐIO	Vranjčko blato
NARUĐITELJ	ORVAS D.O.O. Prisoje bb, 21232 Diclma
SADRŽAJ	GEODETSKA BATIMETRIJSKA SITUACIJA 1/1
MJERILO	1:500
IZRADIO	M. Bokarun, dipl. ing.
DATUM	studeni 2010.g.

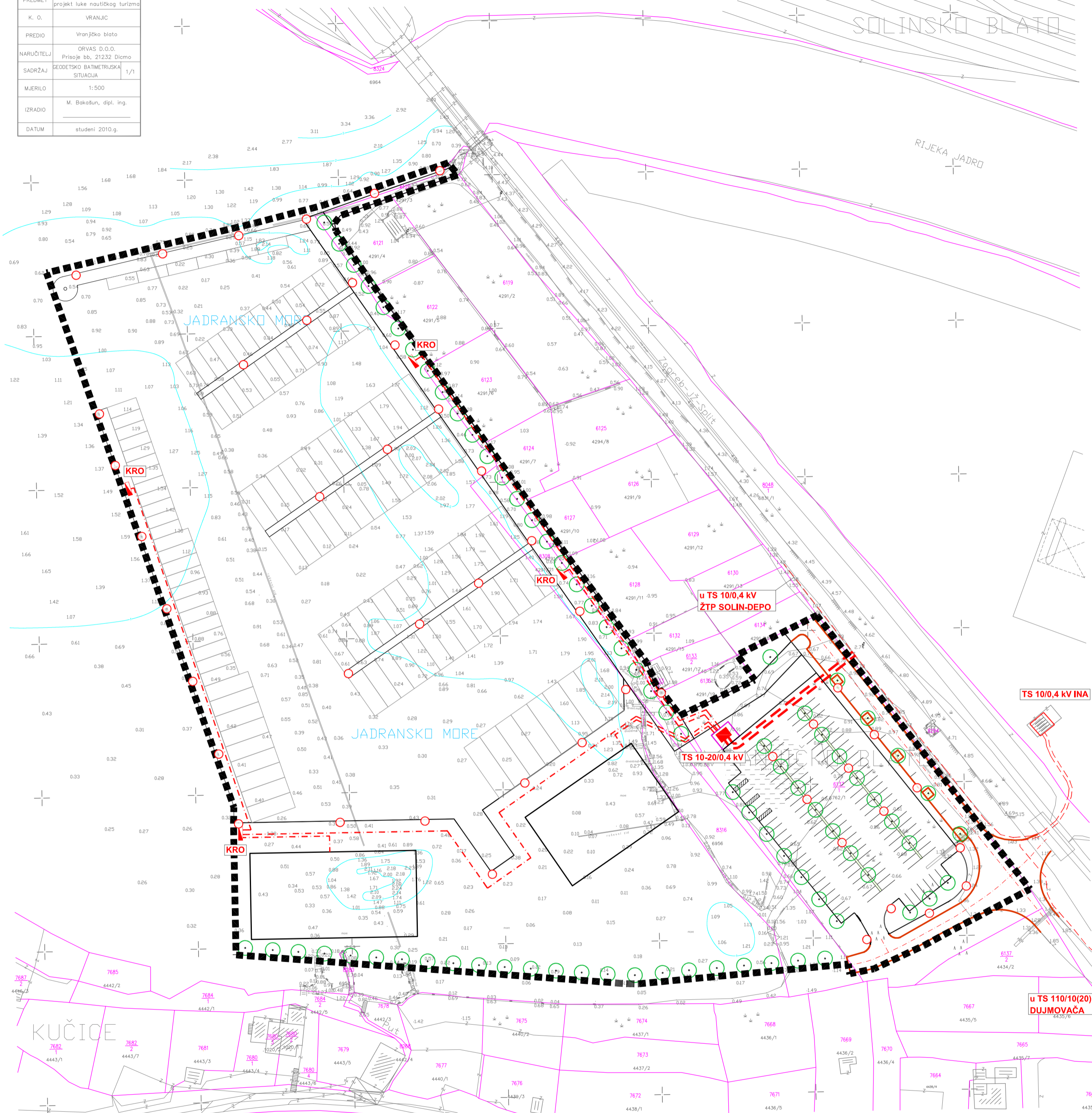

MJ. 1_1000

IZMJENE I DOPUNE URBANISTIČKOG PLANA UREĐENJA "UŠĆE JADRA - MARINA" GRAD SOLIN

2.2. ELEKTROENERGETSKA MREŽA

- GRANICE**
- ■ ■ ■ ■ GRANICA OBUHVATA UPU-a
 - 450/2 KATASTARSKI BROJ ČESTICE
 - KATASTARSKA GRANICA ČESTICE
 - TOPOGRAFSKO STANJE
 - IZOBATE

- ELEKTROENERGETIKA**
- KB 10 kV - POSTOJEĆI
 - KB 20 kV - PLANIRANI
 - KB 1 kV - PLANIRANI
 - RASVJETNI STUP

ŽUPANIJA SPLITSKO DALMATINSKA GRAD SOLIN	
NAZIV PROSTORNOG PLANA:	IZMJENE I DOPUNE UPU-a "UŠĆE JADRA - MARINA"
NAZIV KARTOGRAFSKOG PRIKAZA:	ELEKTROENERGETSKA MREŽA
BROJ KARTOGRAFSKOG PRIKAZA: 2.2.	MJERILO KARTOGRAFSKOG PRIKAZA: 1:1000
ODLUKA O IZRADI PLANA: "Službeni vjesnik Grada Solina" broj 12/18	ODLUKA PREDSTAVNIČKOG TIJELA O DONOŠENJU PLANA: "Službeni vjesnik Grada Solina" broj 12/19
JAVNA RASPRAVA (datum objave): "Slobodna Dalmacija" 13.09.2019.	JAVNI UVID ODRŽAN: od 23.09.2019. do 30.09.2019.
PEČAT TIJELA ODGOVORNOG ZA PROVOĐENJE JAVNE RASPRAVE:	ODGOVORNA OSOBA ZA PROVOĐENJE JAVNE RASPRAVE: Sanja Samardžija, dipl. ing. građ.
SUGLASNOST NA PLAN PREMA ČLANKU 108. ZAKONA O PROSTORNOM UREĐENJU ("Narodne novine" 153/13, 65/17, 114/18 i 39/19): Klasa: 350-02/19-11/41, Ur.broj: 531-06-1-19-5, od 2. prosinca 2019.	
PRAVNA OSOBA KOJA JE IZRADILA PLAN: GISplan d.o.o - SPLIT	
PEČAT PRAVNE OSOBE KOJA JE IZRADILA PLAN:	ODGOVORNA OSOBA: Ines Berlengi, dipl. ing. arh.
VODITELJ IZRADJE PLANA: Ines Berlengi, dia	
STRUČNI TIM: Dijana Vrdoljak, dipl. ing. građ. Niveska Balić, dipl. oec. Stipe Baučić, dipl. ing. geod. Jelena Borota, mag. ing. arh. Sandi Fabjanović, geod. teh.	Silvija Zdunić, dipl. ing. arh. Ivan Žižić, mag. ing. geod. et geoinf.
PEČAT PREDSTAVNIČKOG TIJELA:	PREDSEDNIK PREDSTAVNIČKOG TIJELA: Renato Prkić, dipl.ing.el.
ISTOVJETNOST OVOG PROSTORNOG PLANA S IZVORNOM OJVERAVA:	PEČAT NADLEŽNOG TIJELA: