

DETALJNI PLAN UREĐENJA ISPOD GAŠPINI 2

PLAN TELEKOMUNIKACIJA 1:1000

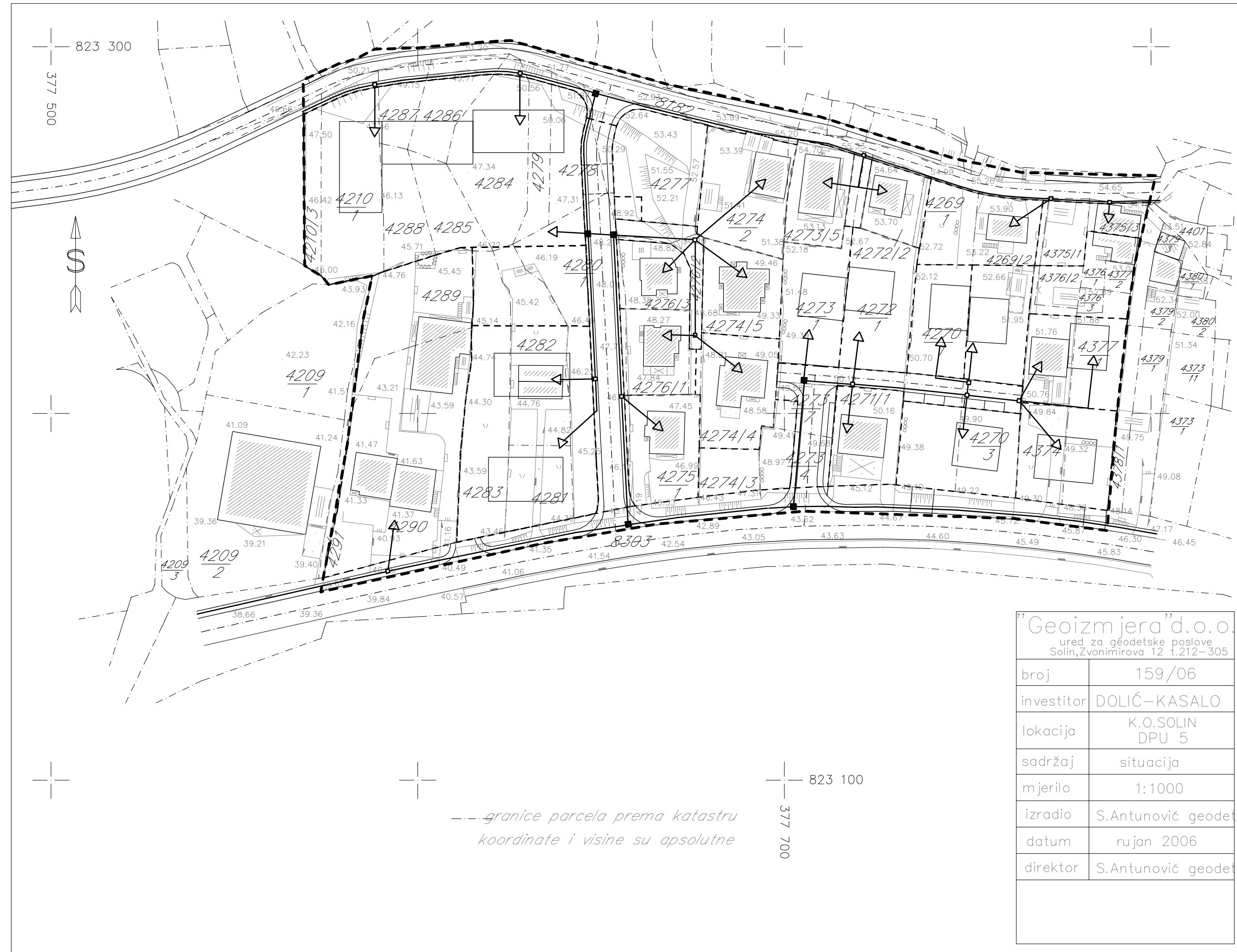

- GRANICA OBUHVATA
- TK KANALIZACIJA
- KABELSKI ZDENAC 70x70x80 cm
- KABELSKI ZDENAC 30x30x40 cm
- △ UNUTARNJI KABELSKI IZVODI

ŽUPANIJA SPLITSKO DALMATINSKA	GRAD SOLIN
NAZIV PROSTORNOG PLANA:	DPU ISPOD GAŠPINI 2
NAZIV KARTOGRAFSKOG PRIKAZA:	PLAN TELEKOMUNIKACIJA
BROJ KARTOGRAFSKOG PRIKAZA: 2a	MJERILO KARTOGRAFSKOG PRIKAZA: 1:1000
PROGRAM MJERA ZA UNAPREĐENJE STANJA U PROSTORU: Sl.Vjesnik Grada Solina br. 6/06	ODLUKA PREDSTAVNIČKOG TIJELA O DONOŠENJU PLANA: Sl. Vjesnik Grada Solina br. 9/09
JAVNA RASPRAVA (datum objave): Slobodna Dalmacija, 15.12.2008.	JAVNI UVID ODRŽAN: od 23.12.2008. do 23.01.2009.
PEČAT TIJELA ODGOVORNOG ZA PROVDENJE JAVNE RASPRAVE:	ODGOVORNA OSOBA ZA PROVOĐENJE JAVNE RASPRAVE: Sanja Samardžija, dig
PRAVNA OSOBA KOJA JE IZRADILA PLAN:	GISplan d.o.o - SPLIT
PEČAT PRAVNE OSOBE KOJA JE IZRADILA PLAN:	ODGOVORNA OSOBA: Ines Berfengi, dia
VODITELJ IZRADE PLANA:	Ines Berfengi, dia
STRUČNI TIM:	I. Berfengi dia, J. Novaković dia, D. Vrdoljak dig, B. Matijaš dig, G. Miloš die, I. Makjanić dig
PEČAT PREDSTAVNIČKOG TIJELA:	PREDSJEDNIK PREDSTAVNIČKOG TIJELA: Doc. dr. sc. Kajo Bučan
ISTOVJETNOST OVOG PROSTORNOG PLANA S IZVORNikom OVJERAVA:	PEČAT NADLEŽNOG TIJELA:

"Geoizmjera" d.o.o. ured za geodetske poslove Solun, Zvonimirova 12 t.212-305	
broj	159/06
investitor	DOLIĆ-KASALO
lokacija	K.O.SOLIN DPU 5
sadržaj	situacija
mjerilo	1:1000
izradio	S.Antunović geodet
datum	rujan 2006
direktor	S.Antunović geodet

--- granice parcela prema katastru
koordinate i visine su apsolutne