

DPU MORĐIN I

ODVODNJA OBORINSKIH I OTPADNIH VODA

- - - Granica obuhvata
- - - Fekalna kanalizacija - postojeća
- - - Oborinska kanalizacija - planirana
- - - Regulirani potok - oborinski kolektor

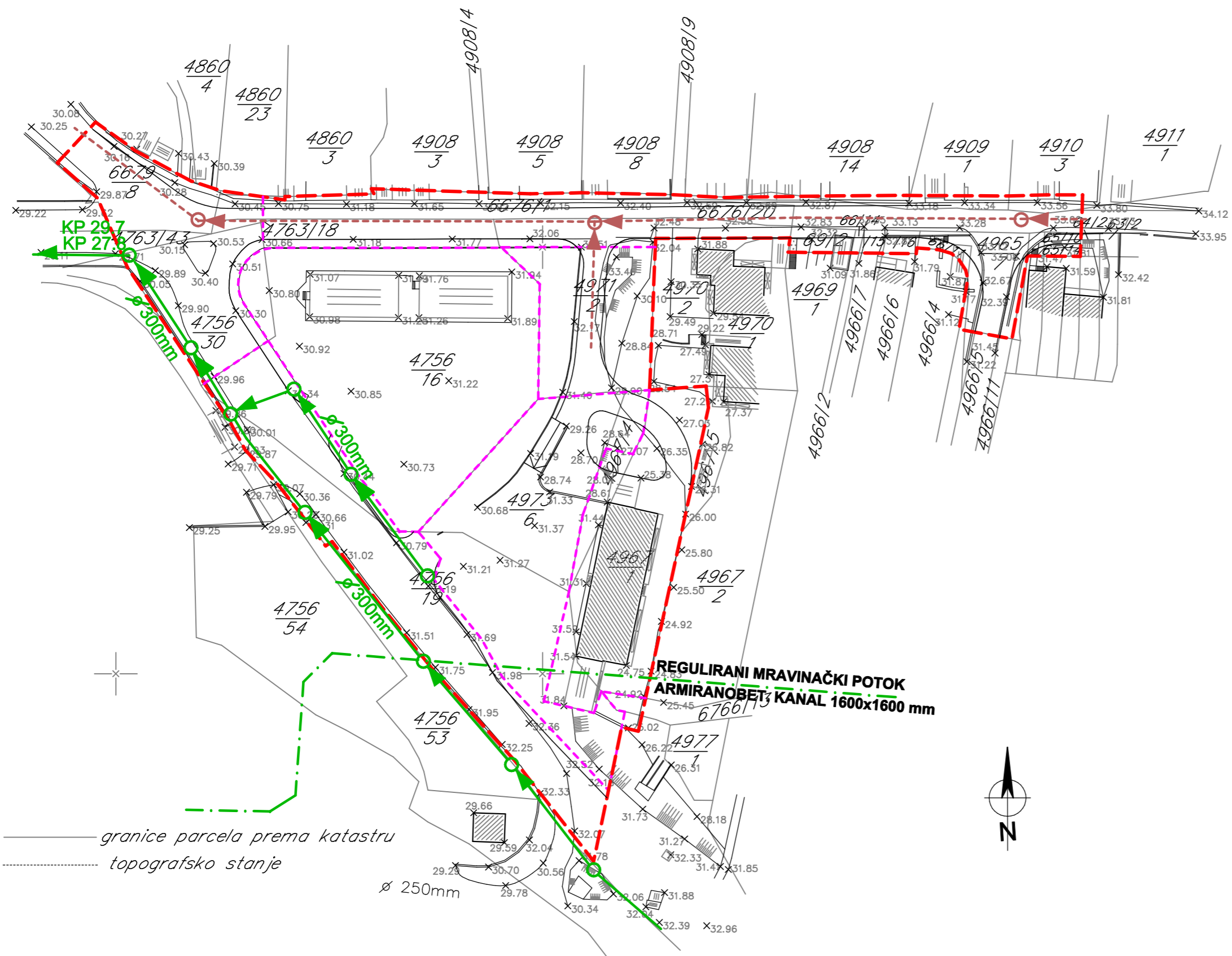

— granice parcela prema katastru
 topografsko stanje

OVJERAVA KATASTARSKO STANJE:

821 600
 378 600

821 600
 378 800

ŽUPANIJA SPLITSKO DALMATINSKA		GRAD SOLIN	
NAZIV PROSTORNOG PLANA: DPU MORĐIN I			
NAZIV KARTOGRAFSKOG PRIKAZA: ODVODNJA			
BROJ KARTOGRAFSKOG PRIKAZA: 2c		MJERILO KARTOGRAFSKOG PRIKAZA: 1:1000	
PROGRAM MJERA ZA UNAPREĐENJE STANJA U PROSTORU: Sl. Vjesnik Grada Solina br. 6/02		ODLUKA PREDSTAVNIČKOG TIJELA O DONOŠENJU PLANA: Sl. Vjesnik Grada Solina br. 4/06	
JAVNA RASPRAVA (datum objave): Slobodna Dalmacija - 13. 02. 2006.		JAVNI UVID ODRŽAN: od 21. 02. 2006. do 23. 03. 2006.	
PEČAT TIJELA ODGOVORNOG ZA PROVEDENJE JAVNE RASPRAVE:		ODGOVORNA OSOBA ZA PROVOĐENJE JAVNE RASPRAVE: Neven Matijević, dig	
PRAVNA OSOBA KOJA JE IZRADILA PLAN: GISplan d.o.o - SPLIT			
PEČAT PRAVNE OSOBE KOJA JE IZRADILA PLAN:		ODGOVORNA OSOBA: mr. Gojko Berlengi, dia	
KOORDINATOR PLANA: Ines Berlengi, dia			
STRUČNI TIM: mr. Gojko Berlengi, dia, Ines Berlengi, dia, Janja Novaković, dia			
PEČAT PREDSTAVNIČKOG TIJELA:		PREDSJEDNIK PREDSTAVNIČKOG TIJELA: dr. Kajo Bučan	
ISTOVJETNOST OVOG PROSTORNOG PLANA S IZVORNIKOM OVJERAVA:		PEČAT NADLEŽNOG TIJELA:	