

DPU ZELENI KUK - sjever

Izmjene i dopune

Plan parcelacije 1:1000

- GRANICA OBUHVATA
- NOVA GRANICA PARCELE
- 5** OZNAKA PLANIRANIH GRAĐEVNIH ČESTICA
- A** OZNAKA GRAĐEVNIH ČESTICA POSTOJEĆIH GRAĐEVINA

— koordinate i visine su apsolutne
 — numeracija prema oznakama zem. knjige
 — granice prema katastru
 — topografsko stanje

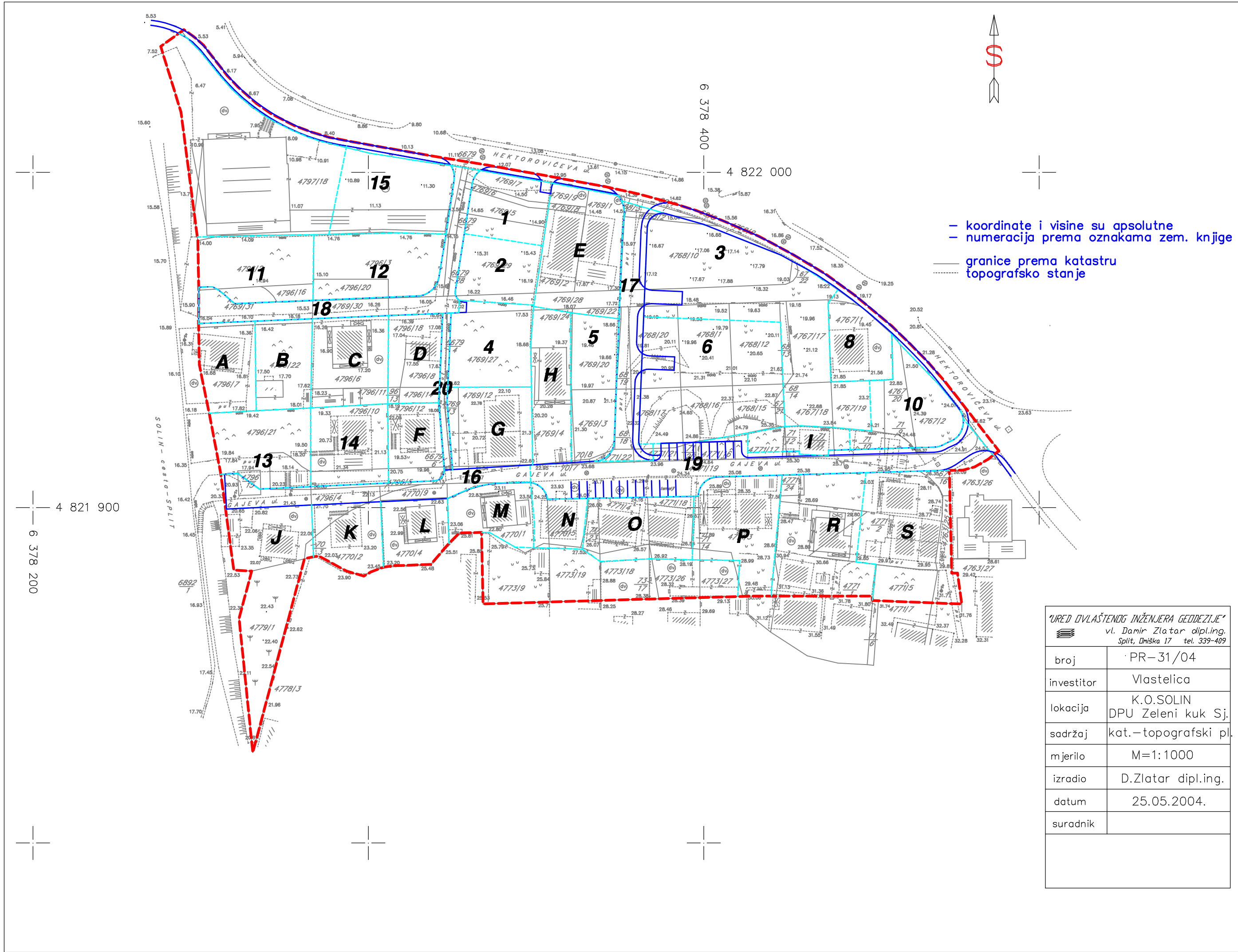

URED OVLAŠTENOG INŽENJERA GEODEZIJE vl. Damir Zlatar dipl.ing. Split, Diniška 17 tel. 339-409	
broj	PR-31/04
investitor	Vlastelica
lokacija	K.O.SOLIN DPU Zeleni kuk Sj.
sadržaj	kat.-topografski pl.
mjerilo	M=1:1000
izradio	D.Zlatar dipl.ing.
datum	25.05.2004.
suradnik	

ŽUPANIJA SPLITSKO DALMATINSKA GRAD SOLIN	
NAZIV PROSTORNOG PLANA: DPU ZELENI KUK - sjever - Izmjene i dopune	
NAZIV KARTOGRAFSKOG PRIKAZA: PLAN PARCELACIJE	
BROJ KARTOGRAFSKOG PRIKAZA: 4a	MJERILO KARTOGRAFSKOG PRIKAZA: 1:1000
PROGRAM MJERA ZA UNAPREĐENJE STANJA U PROSTORU: Sl.Vjesnik Grada Solina br. 6/06	ODLUKA PREDSTAVNIČKOG TIJELA O DONOŠENJU PLANA: Sl. Vjesnik Grada Solina br. 11/06
JAVNA RASPRAVA (datum objave): Slobodna Dalmacija, 28.07.2006.	JAVNI UVID ODRŽAN: 09.08.2006. - 24.08.2006.
PEČAT TIJELA ODGOVORNOG ZA PROVEDENJE JAVNE RASPRAVE:	ODGOVORNA OSOBA ZA PROVOĐENJE JAVNE RASPRAVE: Neven Matijević, dig
PRAVNA OSOBA KOJA JE IZRADILA PLAN: GISplan d.o.o - SPLIT	
PEČAT PRAVNE OSOBE KOJA JE IZRADILA PLAN:	ODGOVORNA OSOBA: Ines Berlengi, dia
KOORDINATOR PLANA: Ines Berlengi, dia	
STRUČNI TIM: mr. Gojko Berlengi, dia, Ines Berlengi, dia, Janja Novaković, dia	
PEČAT PREDSTAVNIČKOG TIJELA:	PREDSEDNIK PREDSTAVNIČKOG TIJELA: dr. Kajo Bučan
ISTOVJETNOST OVOG PROSTORNOG PLANA S IZVORNIKOM OVJERAVA:	PEČAT NADLEŽNOG TIJELA: