



# DPU MORĐIN I

UVJETI GRADNJE 1:1000

- - - Granica obuhvata
- - - Granica građevinske čestice
- ③ Broj građevinske čestice
- ⋯ Granica gradivog dijela čestice
- Po+P+2** Maksimalna katnost građevine
-  Kolni pristup
-  Orijehtacijska kota terena
- - - Građevinski pravac
-  Uklanjanje postojeće građevine

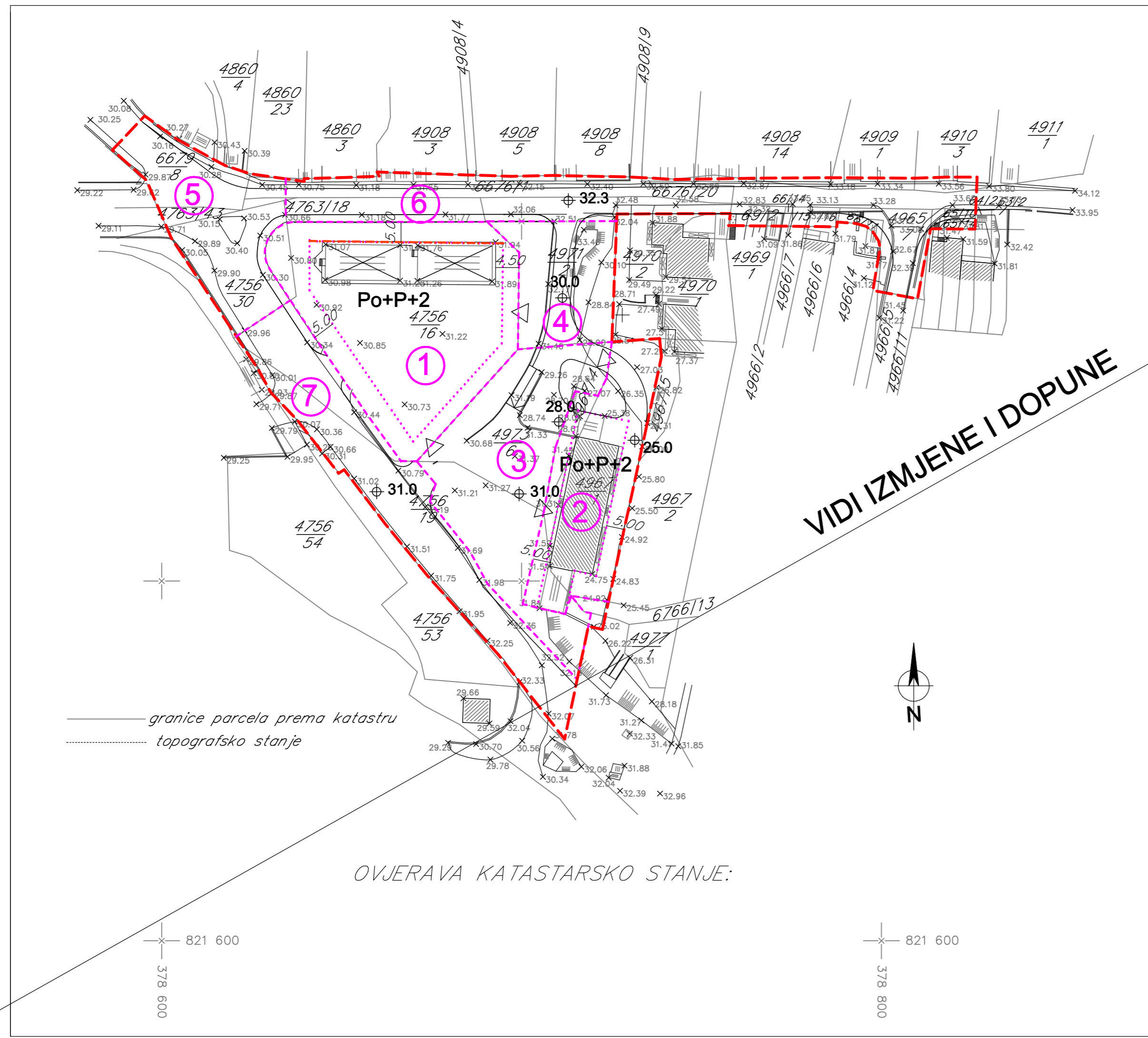

VIDI IZMJENE I DOPUNE

ŽUPANIJA SPLITSKO DALMATINSKA      GRAD SOLIN	
NAZIV PROSTORNOG PLANA: DPU MORĐIN I	
NAZIV KARTOGRAFSKOG PRIKAZA: UVJETI GRADNJE	
BROJ KARTOGRAFSKOG PRIKAZA: <b>4</b>	MJERILO KARTOGRAFSKOG PRIKAZA: 1:1000
PROGRAM MJERA ZA UNAPREĐENJE STANJA U PROSTORU: Sl. Vjesnik Grada Solina br. 6/02	ODLUKA PREDSTAVNIČKOG TIJELA O DONOŠENJU PLANA: Sl. Vjesnik Grada Solina br. 4/06
JAVNA RASPRAVA (datum objave): Slobodna Dalmacija - 13. 02. 2006.	JAVNI UVID ODRŽAN: od 21. 02. 2006. do 23. 03. 2006.
PEČAT TIJELA ODGOVORNOG ZA PROVEDENJE JAVNE RASPRAVE:	ODGOVORNA OSOBA ZA PROVOĐENJE JAVNE RASPRAVE:  Neven Matijević, dig
PRAVNA OSOBA KOJA JE IZRADILA PLAN: GISplan d.o.o - SPLIT	
PEČAT PRAVNE OSOBE KOJA JE IZRADILA PLAN:	ODGOVORNA OSOBA:  mr. Gojko Berlengi, dia
KOORDINATOR PLANA: Ines Berlengi, dia	
STRUČNI TIM: mr. Gojko Berlengi, dia, Ines Berlengi, dia, Janja Novaković, dia	
PEČAT PREDSTAVNIČKOG TIJELA:	PREDSJEDNIK PREDSTAVNIČKOG TIJELA:  dr. Kajo Bučan
ISTOVJETNOST OVOG PROSTORNOG PLANA S IZVORNIKOM OVJERAVA:	PEČAT NADLEŽNOG TIJELA: