

DPU MORĐIN I

UVJETI KORIŠTENJA, UREĐENJA I ZAŠTITE POVRŠINA
1:1000

- Granica obuhvata
- Granica građevinske čestice
- ① Broj građevinske čestice
- Potporni zid
- Zelenilo u potezu
- Zaštitni koridor vodovoda

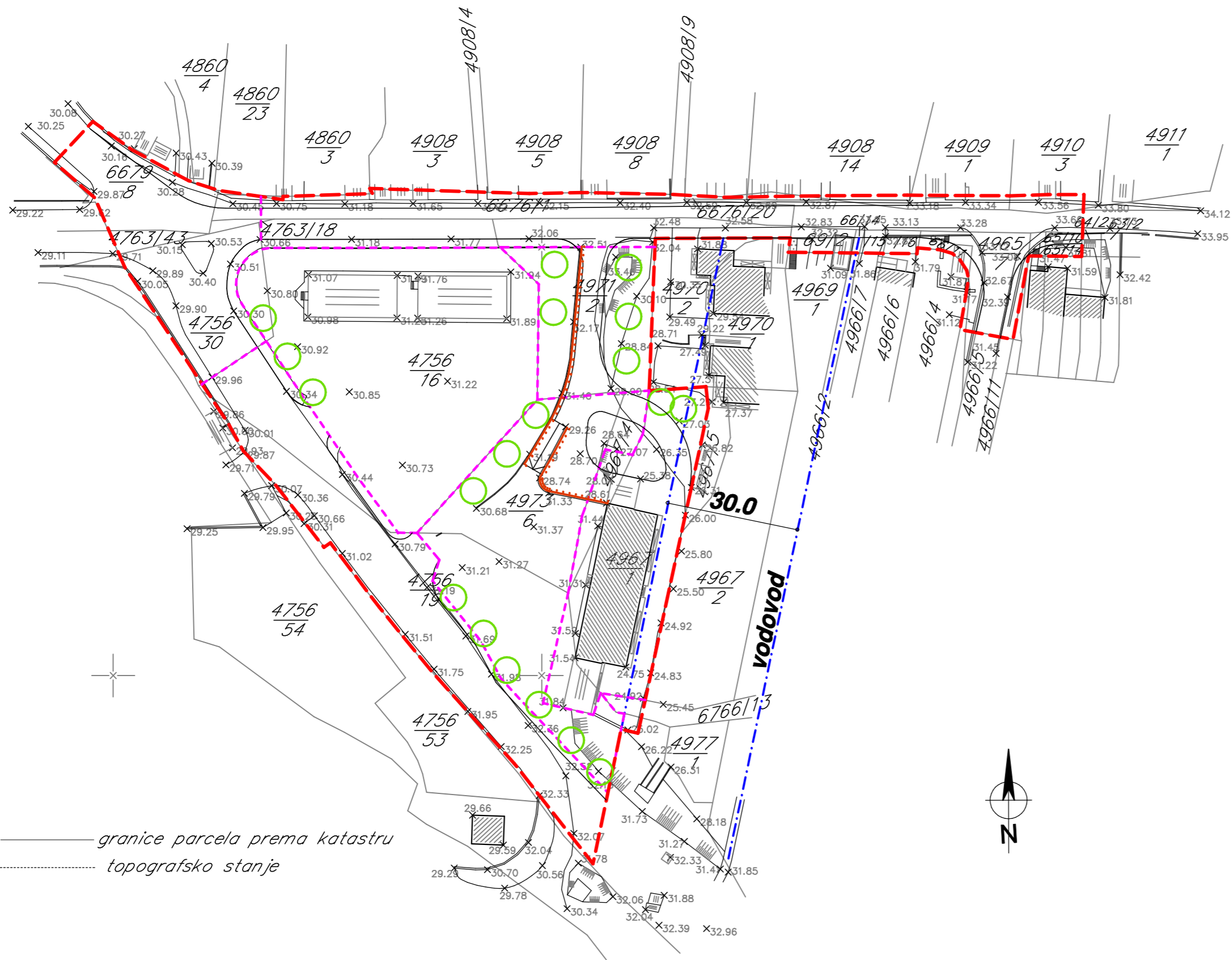

— granice parcela prema katastru
- - - - - topografsko stanje

OVJERAVA KATASTARSKO STANJE:

821 600
378 600

821 600
378 800

ŽUPANIJA SPLITSKO DALMATINSKA GRAD SOLIN	
NAZIV PROSTORNOG PLANA: DPU MORĐIN I	
NAZIV KARTOGRAFSKOG PRIKAZA: UVJETI KORIŠTENJA, UREĐENJA I ZAŠTITE POV.	
BROJ KARTOGRAFSKOG PRIKAZA: 3	MJERILO KARTOGRAFSKOG PRIKAZA: 1:1000
PROGRAM MJERA ZA UNAPREĐENJE STANJA U PROSTORU: Sl. Vjesnik Grada Solina br. 6/02	ODLUKA PREDSTAVNIČKOG TIJELA O DONOŠENJU PLANA: Sl. Vjesnik Grada Solina br. 4/06
JAVNA RASPRAVA (datum objave): Slobodna Dalmacija - 13. 02. 2006.	JAVNI UVID ODRŽAN: od 21. 02. 2006. do 23. 03. 2006.
PEČAT TIJELA ODGOVORNOG ZA PROVEDENJE JAVNE RASPRAVE:	ODGOVORNA OSOBA ZA PROVOĐENJE JAVNE RASPRAVE: Neven Matijević, dig
PRAVNA OSOBA KOJA JE IZRADILA PLAN: GISplan d.o.o - SPLIT	
PEČAT PRAVNE OSOBE KOJA JE IZRADILA PLAN:	ODGOVORNA OSOBA: mr. Gojko Berlengi, dia
KOORDINATOR PLANA: Ines Berlengi, dia	
STRUČNI TIM: mr. Gojko Berlengi, dia, Ines Berlengi, dia, Janja Novaković, dia	
PEČAT PREDSTAVNIČKOG TIJELA:	PREDSJEDNIK PREDSTAVNIČKOG TIJELA: dr. Kajo Bućan
ISTOVJETNOST OVOG PROSTORNOG PLANA S IZVORNIKOM OVJERAVA:	PEČAT NADLEŽNOG TIJELA: